Digues la teva

Pla de Mobilitat Urbana i Sostenible de les Franqueses del Vallès

Taller participatiu
Espai Can Prat
Dimecres 31 de gener a les 18.30h.

Ajuntament de les Franqueses del Vallès

LES FRANQUESES PARTICIPA! #joparticipo

gea21 GRUP D'ESTUDIS I ALTERNATIVES

la malla d'idees

Índex

1. Presentació
2. Els Plans de Mobilitat Urbana i Sostenible
3. El procés d’elaboració del PMUS
4. Dinàmica del Taller participatiu
5. Tancament

1. Presentació

- Transformar l'ús de l'espai públic potenciant **models de mobilitat amb menys impacte ambiental** que l'actual.

- Comptar amb la ciutadania per definir les accions per millorar la mobilitat a les Franqueses.

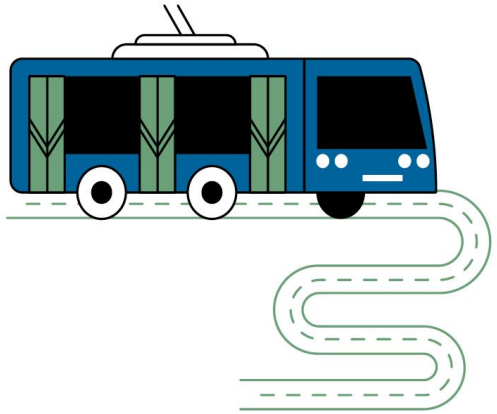

2. Els Plans de Mobilitat Urbana i Sostenible (PMUS)

2.1. Mobilitat: de què parlem?

TRÀNSIT → **MOBILITAT**

- Vehicles motoritzats (cotxes)
  - Persones conductores (33%)

- Tots els modes de transport
  - Totes les persones (100%)

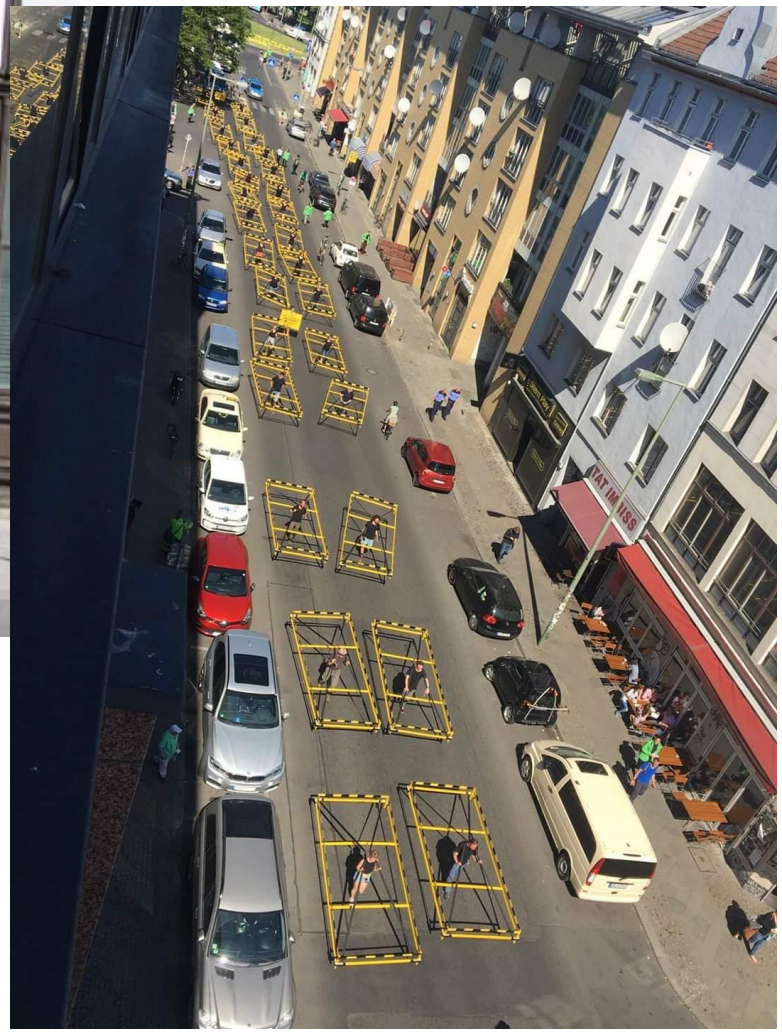

Ús eficient d’un recurs escàs?

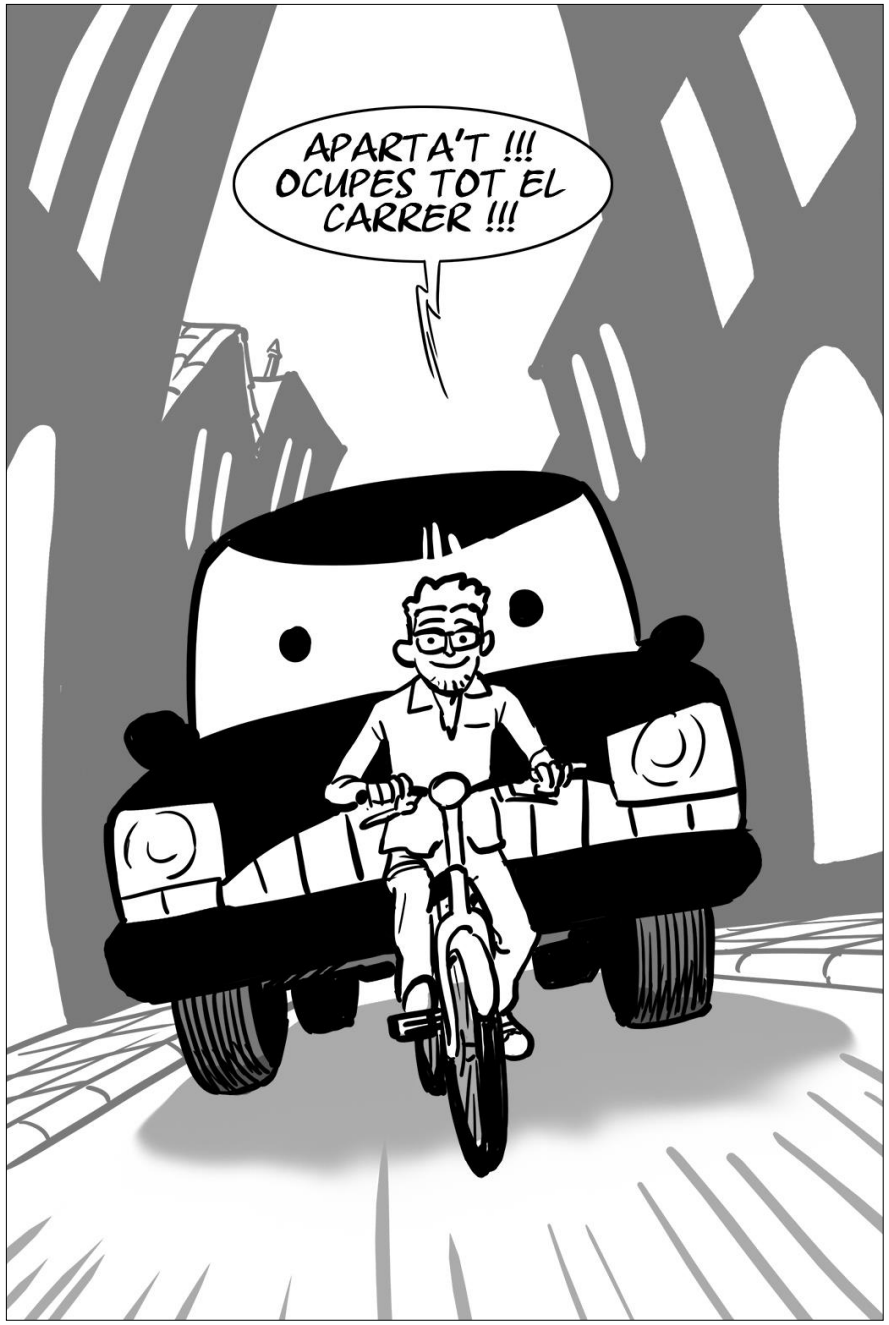

Idea: Màrius Navazo. Il·lustració: Ricard Efa

STOP

2.2. Els reptes de la Llei de mobilitat

Reptes de salut pública

- Qualitat de l'aire, qualitat acústica, seguretat viària, sedentarisme

Reptes ambientals

- Emissions gasos efecte hivernacle, consum energia, impactes infraestructures sobre el territori, etc.

Idea: Màrius Navazo. Il·lustració: Ricard Efa

Transvasament d’usuaris

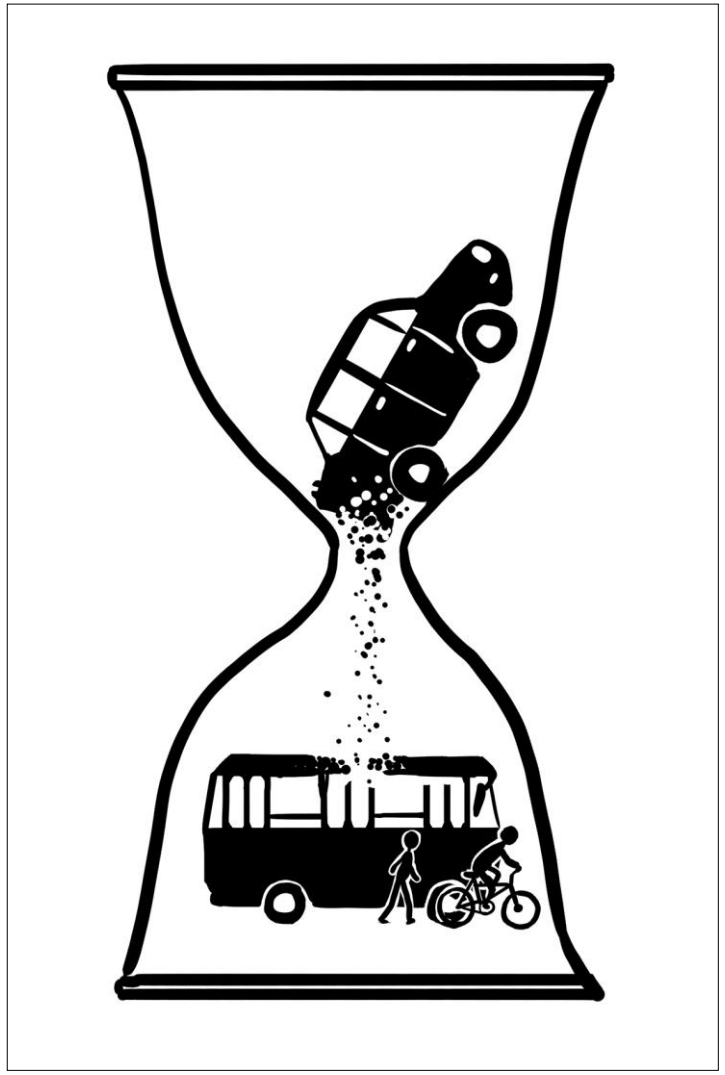

Idea: Màrius Navazo. Il·lustració: Ricard Efa

Del cercle viciós...

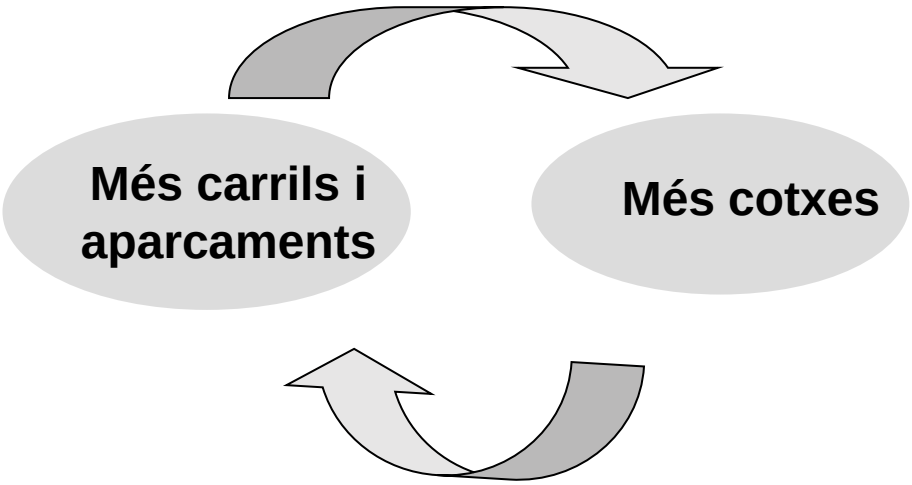

...al cercle virtuós!

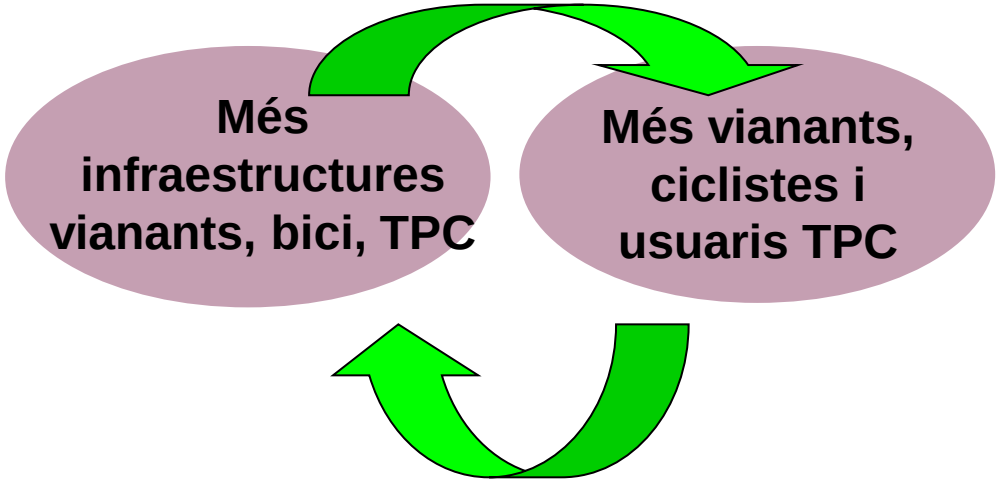

Transvasament d’espai, prioritat a les interseccions, etc.

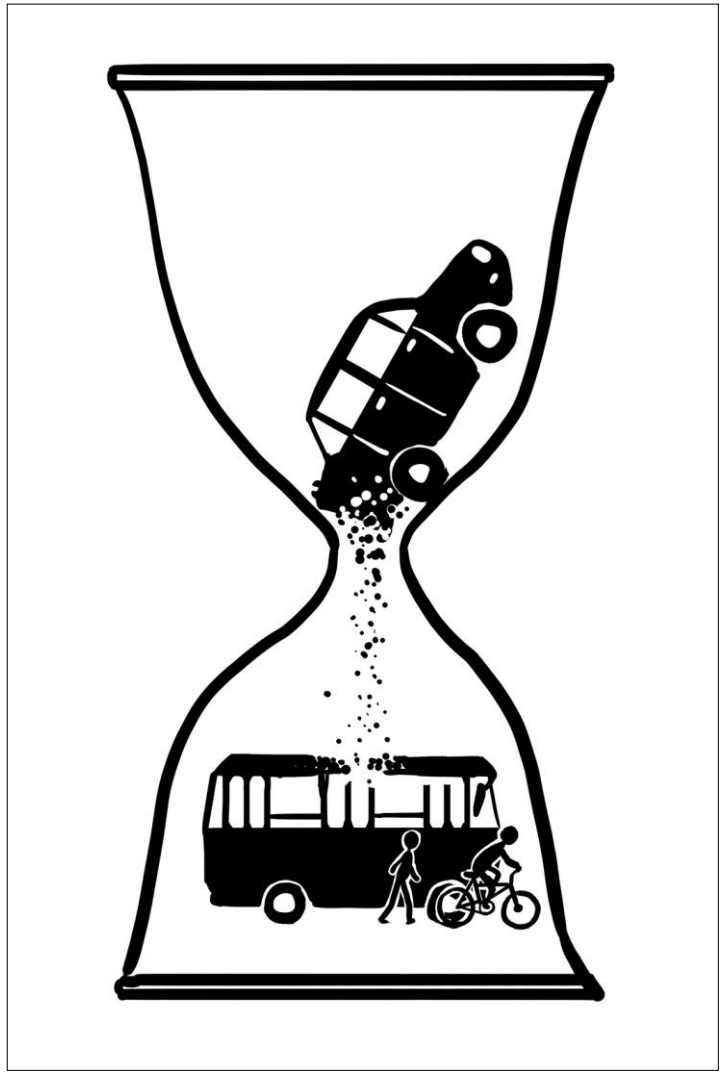

Idea: Màrius Navazo. Ilustració: Ricard Efa

La nostra síndrome d'Estocolm amb el cotxe

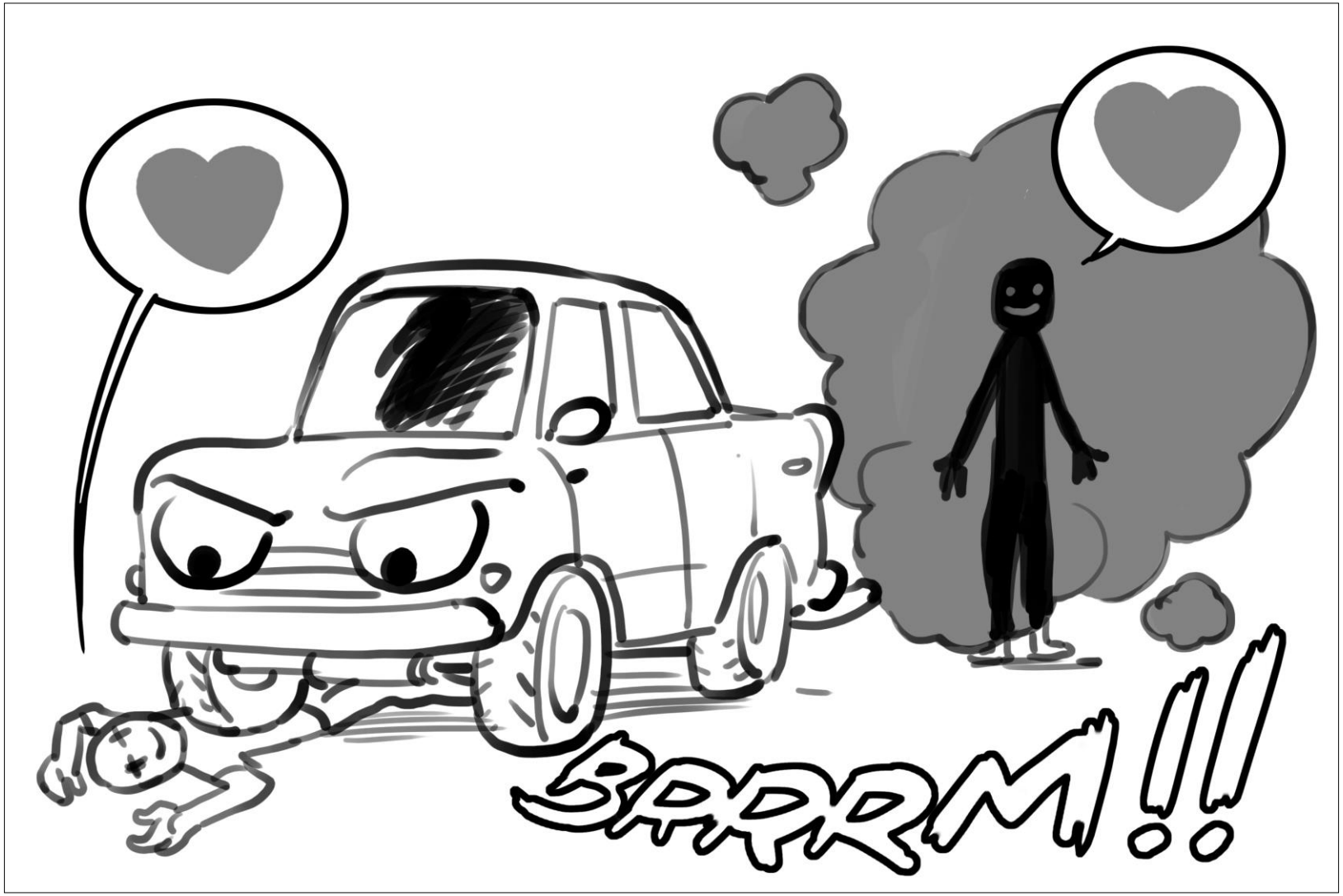

Idea: Màrius Navazo. Ilustració: Ricard Efa

2.3. Els PMUS

OBJECTIUS PMUS

PMUS

- Augmentar l'ús dels modes més sostenibles (a peu, bici, transport col·lectiu)
- Recuperació de la vitalitat urbana als carrers

TEMÀTIQUES DELS PMUS

PMUS

- Millores vianants
- Millores bicicletes
- Millores al transport col·lectiu
- Circulació de cotxes
- Política d’aparcament cotxes
- Altres: mercaderies, vehicle elèctric, etc.

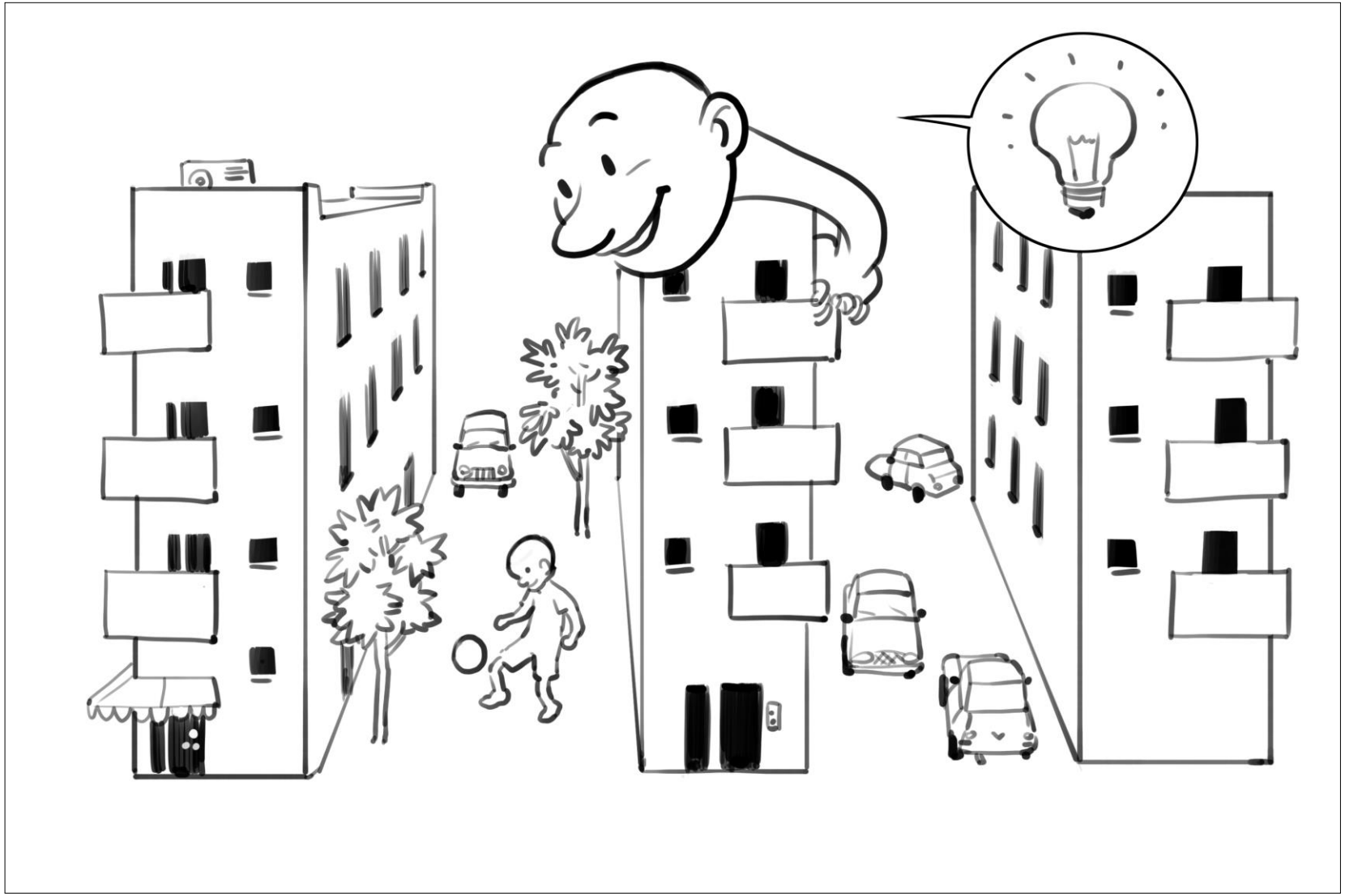

Idea i il·lustració: Ricard Efa

3. El procés d'elaboració del PMUS

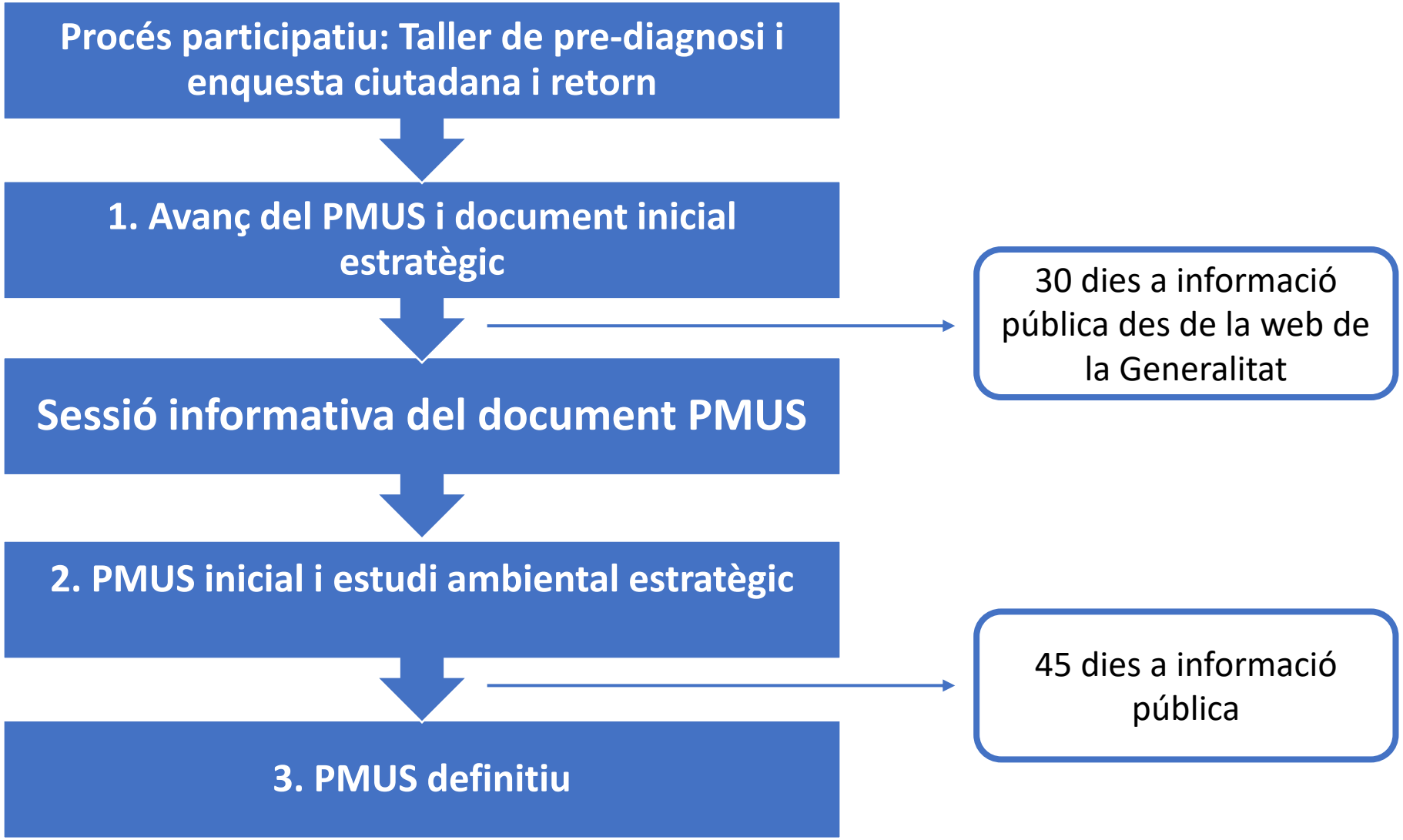

3.1. Procés participatiu del PMUS

Enquesta ciutadana sobre la mobilitat. Del 5 de gener al 15 de febrer de 2023

- Telemàtica. enllaç.
- En paper. Servei d'Atenció a la Ciutadania (SAC) de l'Ajuntament i de Bellavista Activa i en els punts informatius habilitats al mercat setmanal de Bellavista, el 25 de gener, i al mercat setmanal de Corró d'Avall, el 28 de gener.

Taller participatiu. 31 de gener, de 18.30 a 20 h, a la sala d'actes de l'Espai Can Prat.

Informe del procés participatiu i retorn.

4. Dinàmica del Taller Participatiu

Identificació de PROBLEMÀTIQUES I PROPOSTES sobre la mobilitat:

- **VIANANTS**
- **VEHICLE PRIVAT**
- **BICICLETA**
- **TRANSPORT PÚBLIC**
- **TEMES TRANSVERSALS**

5. Avaluem el Taller

Agafeu el mòbil, entreu a www.menti.com

I poseu el CODI 3910 0577

Digues la teva

Pla de Mobilitat Urbana i Sostenible de les Franqueses del Vallès

Taller participatiu
Espai Can Prat
Dimecres 31 de gener a les 18.30h.

Ajuntament de les Franqueses del Vallès

LES FRANQUESES PARTICIPA! #joparticipo

gea21 GRUP D'ESTUDIS I ALTERNATIVES

la malla d'idees