

AJUNTAMENT DE LES FRANQUESES DEL VALLÈS

ESTAT D'INGRESSOS

PRESSUPOSTOS GENERALS DE LA CORPORACIÓ 2014

CAPÍTOL 1			IMPOSTOS DIRECTES
Orgànica	Econòmica	Sub.	Descripció
01	11200	01	19.500,00 IMPOST SOBRE BÉNS IMMOBLES. RÚSTICA
01	11300	01	4.600.000,00 IMPOST SOBRE BÉNS IMMOBLES. URBANA
01	11500	01	1.200.000,00 IMPOST SOBRE VEHICLES DE TRACCIÓ MECÀNICA
01	11600	01	330.000,00 IMPOST SOBRE L'INCREMENT DE VALOR DELS TERRENYS
01	13000	01	1.650.000,00 IMPOST SOBRE ACTIVITATS ECONÒMIQUES. QUOTES MUNICIPALS
01	13001	01	100.000,00 IMPOST SOBRE ACTIVITATS ECONÒMIQUES. QUOTES PROV.I NAC.
TOTAL			7.899.500,00

CAPÍTOL 2			IMPOSTOS INDIRECTES
Orgànica	Econòmica	Sub.	Descripció
01	29000	01	105.000,00 IMPOST SOBRE CONSTRUCCIONS, INSTAL·LACIONS I OBRES
TOTAL			105.000,00

CAPÍTOL 3			TAXES,PREUS PÚBLICS I ALTRES INGRESSOS
Orgànica	Econòmica	Sub.	Descripció
01	30001	01	20.000,00 TAXA PER CONNEXIÓ SERVEI MUNICIPAL D'AIGUA
01	30200	01	1.350.000,00 TAXA PER RECOLLIDA I ELIMINACIÓ DE RSU
01	30900	01	24.000,00 TAXA PER CONSERVACIÓ D'ESPAYS FUNERARIS
01	32100	01	40.000,00 TAXA PER LICÈNCIES URBANÍSTIQUES
01	32500	01	7.000,00 TAXA D'EXPEDICIÓ DE DOCUMENTS
01	32600	01	22.000,00 TAXA PER RETIRADA DE VEHICLES
01	32900	01	70.000,00 TAXA PER PRESTACIÓ DELS SERVEIS D'INTERVENCIÓ INTEGRAL
01	32901	01	900,00 TAXA LICÈNCIES D' AUTO-TAXIS
01	33100	01	225.000,00 TAXES ENTRADA DE VEHICLES

01	33200	01	400.000,00	TAXES COMPANIES DE SERVEIS
01	33300	01	60.000,00	COMPENSACIONS OPERADORS DE TELEFONIA
01	33500	01	15.000,00	TAXA OVP AMB TAULES I CADIRES
01	33900	01	1.000,00	TAXA PER PUBLICITAT DINÀMICA I INSTAL·LACIÓ D'ANUNCIS
01	33901	01	4.200,00	TAXA OVP AMB MERCADERIES, RINES O ALTRES MATERIALS
01	33902	01	600,00	TAXA OVP AMB QUITOSCS
01	33903	01	12.000,00	TAXES OVP AMB PARADES
01	33904	01	76.000,00	TAXES OVP MERCAT SETMANAL
01	34100	01	30.000,00	PREUS PUBLICS PER SERVEIS BENESTAR SOCIAL
01	34900	01	1.500,00	PREU PUBLIC PUBLICITAT BUTLLETI
01	36001	01	3.000,00	VENDA D'EFFECTES INÚTILS
01	36002	01	3.000,00	ANUNCIS DE PARTICULARS
01	39120	01	270.000,00	SANCIONS DE TRÀNSIT
01	39190	01	75.000,00	ALTRES SANCIONS
01	39300	01	80.000,00	INTERESSOS PER DEMORA
01	39710	01	35.000,00	ALTRES INGRESSOS PER ACTUACIONS URBANÍSTIQUES
01	39900	01	11.000,00	ALTRES INGRESSOS DIVERSOS
TOTAL				2.836.200,00

CAPÍTOL 4 TRANSFERÈNCIES CORRENTS				
Orgànica	Econòmica	Sub	Descripció	
01	42000	01	3.650.000,00	PARTICIPACIÓ MUNICIPAL EN ELS TRIBUTS DE L'ESTAT-PMTE
01	42090	01	30.000,00	COMPENSACIÓ MODIFICACIONS IMPOST ACTIVITATS ECONÒMIQUES
01	45001	01	230.000,00	FONS DE COOPERACIÓ MUNICIPAL DE CATALUNYA
01	45081	01	5.400,00	APORTACIÓ GC JUTJAT DE PAU
01	45082	01	6.000,00	SUBVENCIONS ACTIVITATS GENERALITAT
01	45084	01	40.000,00	SUBVENCIONS GEN CAT ESTUDIS I PROGRAMES FOMENT OCUPACIÓ
01	45	01	66.000,00	PUOSC 2014 LÍNIA REPARACIONS, MANTENIMENT I CONSERVACIÓ
01	45520	01	30.000,00	SUBVENCIÓ PROGRAMA PLA DE BARRIS 2014
01	46100	01	40.000,00	APORTACIÓ DIP.BCN UBASP
01	46101	01	2.200,00	AUBV. DIP. BCN SII
01	46104	01	4.000,00	SUBV.DIP.BCN PROGRAMA DE MOTIVACIÓ I ORIENTACIÓ A IMMIGRANTS
01	46107	01	18.000,00	SUBVENCIONS DIP.BCN DIVERSES ACTIVITATS

01	46111	01	50.000,00	PROGRAMA SUPORT DIPUTACIÓ BARCELONA SERVEIS SOCIALS
01	46207	01	10.000,00	SUBVENCIÓ DdB PROGRAMA DONA
01	46501	01	170.000,00	APORTACIÓ CCVO UBASP
01	46502	01	60.000,00	APORTACIÓ CCVO BEQUES MENJADOR ESCOLAR
01	46600	01	20.000,00	SUBVENCIÓ CONVENI AGRUPACIÓ DE MUNICIPIS DE TRANSPORT URBÀ
01	47001	01	3.000,00	ALTRES APORTACIONS I SUBVENCIONS ENTITATS PRIVADES
TOTAL				4.434.600,00

CAPÍTOL 5 INGRESSOS PATRIMONIALS				
Orgànic	Econòmica	Sub.		Descripció
01	52000	01	2.500,00	INTERESSOS DE DIPOSITIS EN INSTITUCIONS FINANCERES
01	54100	01	30.000,00	LLOGUERS
01	55001	01	8.000,00	CONCESSIÓ SERVEIS FUNERARIS
01	55002	01	8.650,00	CONCESSIÓ DIPÒSIT DE VEHICLES
01	55003	01	70.000,00	CONCESSIÓ SERVEI MUNICIPAL D'AIGÜES
01	55004	01	150.000,00	CONCESSIÓ SERVEIS ESPORTIUS MUNICIPALS
01	55005	01	20.000,00	CONCESSIONS D'ESPAIS FUNERARIS
01	55006	01	75.000,00	ALTRES CONCESSIONS APROFITAMENTS ESPECIALS DOMINI PÚBLIC
01	55900	01	4.000,00	INGRESSOS EXPLOTACIÓ ENERGIA FOTOVOLTAICA
TOTAL				368.150,00

CAPÍTOL 6 INGRESSOS PATRIMONIALS				
Orgànic	Econòmica	Sub.		Descripció
01	60000	01	120.000,00	ALIENACIÓ DE TERRENYS - UA - 15
TOTAL				120.000,00

CAPÍTOL 7 TRANSFERÈNCIES DE CAPITAL				
Orgànic	Econòmica	Sub.		Descripció

01	76107	01	467.000,00	DIPUTACIÓ DE BARCELONA - XARXA DE MUNICIPIS DE QUALITAT
01	75088	01	75.000,00	GC-PLA DE BARRIS - PROGRAMA AJUTS REHABILITACIÓ BELLAVISTA
01	75086	01	61.600,00	GC-PLA DE BARRIS- PLAÇA ESPANYA ANUALITAT 2014
01	75090	02	121.000,00	GC- PLA DE BARRIS - C.CIVIC CARRER ROSSELLO 1A FASE
01	75091	03	75.000,00	GC- PLA DE BARRIS - APARCAMENTS I ASCENSORS BELLAVISTA
TOTAL			799.600,00	

TOTAL INGRESSOS 16.563.050,00

AJUNTAMENT DE LES FRANQUESES DEL VALLÈS

DESPESES

CLASSIFICACIÓ PER PROGRAMES

PRESSUPOSTOS GENERALS DE LA CORPORACIÓ 2014

Informació i difusió municipal				
01	4911	22706 01	40.000,00	DESPESES DE CONFECCIÓ DEL BUTLLETÍ MUNICIPAL
01	4911	22713 01	80.000,00	ALTRES DESPESES DE PREMSA I COMUNICACIÓ
			120.000,00	

Òrgans de govern				
01	9121	10000 01	60.000,00	RETRIBUCIONS ALCALDE
01	9121	10001 01	253.900,00	RETRIBUCIONS CÀRRECS ELECTES
01	9121	11000 01	17.600,00	RETRIBUCIONS PERSONAL EVENTUAL GOVERN
01	9121	16000 01	117.000,00	SEGURETAT SOCIAL ALCALDIA, ELECTES I PERSONAL EVENTUAL
01	9121	22601 01	10.200,00	ATENCIONS PROTOCOLARIES I REPRESENTATIVES
01	9121	22602 01	14.100,00	CONSELL DE POBLE DE LLERONA
01	9121	22603 01	10.660,00	DESPESES CONSELL POBLE DE CORRÓ D'AMUNT
01	9121	23000 01	2.600,00	DIETES
01	9121	23100 01	1.600,00	DESPLAÇAMENTS
01	9121	23300 01	55.000,00	INDEMNITZACIONS ALS REGIDORS
01	9121	46702 01	80.000,00	APORTACIÓ AL CONSORCI TDT
01	9121	48003 01	32.000,00	APORTACIONS ALS GRUPS MUNICIPALS
01	9121	48006 01	16.000,00	APORTACIONS A FEDERACIONS I ASSOCIACIONS DE MUNICIPIS
			670.660,00	

Administració de la Seguretat i Protecció Civil				
02	1301	12001 01	13.500,00	RETRIBUCIONS BÀSIQUES FUNCIONARIS A2 SEGURETAT CIUTADANA
02	1301	12004 01	277.000,00	RETRIBUCIONS BÀSIQUES FUNCIONARIS C2 SEGURETAT CIUTADANA
02	1301	12006 01	35.000,00	TRIEIS SEGURETAT CIUTADANA
02	1301	12100 01	131.000,00	COMPLEMENT DE DESTÍ FUNCIONARIS SEGURETAT CIUTADANA
02	1301	12101 01	423.000,00	COMPLEMENT ESPECÍFIC FUNCIONARIS SEGURETAT CIUTADANA

02	1301	12103	01	20.200,00	ALTRES COMPLEMENTES
02	1301	15000	01	21.800,00	PRODUCTIVITAT
02	1301	15100	01	75.000,00	GRATIFICACIONS PER SERVEIS EXTRAORDINARIS
02	1301	15200	01	21.600,00	ALTRES INCENTIUS
02	1301	16000	01	280.000,00	SEGURETAT SOCIAL PERSONAL SEGURETAT CIUTADANA
02	1301	16200	01	2.000,00	FORMACIÓ POLICIAL I PERFECCIONAMENT
02	1301	20400	01	29.400,00	LLOGERS DE VEHICLES SEGURETAT CIUTADANA
02	1301	21004	01	14.000,00	SENYALITZACIÓ VIÀRIA I MATERIAL SEGURETAT CIUTADANA
02	1301	21400	01	3.600,00	MANTENIMENT VEHICLES SEGURETAT CIUTADANA
02	1301	21601	01	15.000,00	MANTENIMENT EQUIPS I TRANSMISSIONS SEGURETAT CIUTADANA
02	1301	22100	01	17.000,00	ENERGIA ELÈCTRICA SEGURETAT CIUTADANA
02	1301	22103	01	10.000,00	SUBMINISTRAMENT CARBURANTS VEHICLES SEGURETAT CIUTADANA
02	1301	22104	01	20.000,00	VESTUARI SEGURETAT CIUTADANA
02	1301	22600	01	1.300,00	CARTUTXERIA
02	1301	22606	01	2.000,00	DESPESES EDUCACIÓ VIAL
02	1301	22603	01	1.300,00	DESPESES DIVERSES PER A SERVEIS SEGURETAT CIUTADANA
02	1301	22704	01	32.000,00	SERVEI DE GRUA
02	1301	23020	01	1.000,00	DIETES PERSONAL SEGURETAT CIUTADANA
02	1301	23120	01	1.000,00	DESPLAÇAMENTS PERSONAL SEGURETAT CIUTADANA
				1.447.700,00	

Deute públic					
03	0111	35900	01	5.000,00	DESPESES BANCÀRIES
03	0111	31002	01	591.000,00	INTERESSOS PRESTECES D'ENTITATS FINANCERES
03	0111	91300	01	1.402.000,00	AMORTITZACIÓ DE PRESTECES D'ENTITATS FINANCERES
				1.998.000,00	

Administració General i atenció al públic					
03	9201	12000	01	31.000,00	RETRIBUCIONS BÀSIQUES FUNCIONARIS A1 SERVEIS CENTRALS
03	9201	12001	01	13.100,00	RETRIBUCIONS BÀSIQUES FUNCIONARIS A2 SERVEIS CENTRALS

03	9201	12004	01	8.500,00	RETRIBUCIONS BÀSIQUES FUNCIONARIS C2 SERVEIS CENTRALS
03	9201	12005	01	8.000,00	RETRIBUCIONS BÀSIQUES FUNCIONARIS AP SERVEIS CENTRALS
03	9201	12006	01	10.000,00	TRIEINIS
03	9201	12100	01	36.800,00	COMPLEMENTS DESTÍ FUNCIONARIS SERVEIS CENTRALS
03	9201	12101	01	86.000,00	COMPLEMENT ESPECÍFIC FUNCIONARIS SERVEIS CENTRALS
03	9201	13000	01	51.000,00	RETRIBUCIONS BÀSIQUES PERSONAL LABORAL FIX SERVEIS CENTRALS
03	9201	13001	01	5.800,00	HORES EXTRES PERSONAL LABORAL
03	9201	13002	01	60.200,00	RETRIBUCIONS COMPLEMENTARIES PERSONAL LABORAL FIX SERVEIS CENTRALS
03	9201	14301	01	75.000,00	RETRIBUCIONS PERSONAL LABORAL NO PERMANENT SERVEIS CENTRALS
03	9201	15000	01	10.150,00	PRODUCTIVITAT SERVEIS CENTRALS
03	9201	15100	01	2.700,00	GRATIFICACIONS PER SERVEIS EXTRAORDINARIS PERSONAL SERVEIS CENTRALS
03	9201	15200	01	19.500,00	ALTRES INCENTIUS SERVEIS CENTRALS
03	9201	16000	01	105.000,00	SEGURETAT SOCIAL PERSONAL SERVEIS CENTRALS
03	9201	21501	01	8.000,00	MANTENIMENT D'EQUIPS D'OFICINA
03	9201	21600	01	86.500,00	MANTENIMENT I MILLORA D'EQUIPS I SISTEMES INFORMÀTICS
03	9201	22000	01	30.000,00	ADQUISICIÓ DE MATERIAL D'OFICINA NO INVENTARIABLE
03	9201	22603	01	15.000,00	EDICTES I PUBLICACIONS
03	9201	22104	01	500,00	VESTUARI AGUTZIL
03	9201	22201	01	42.000,00	DESPESES DE CORREUS
03	9201	22400	01	76.000,00	PRIMES D'ASSEGURANCES
03	9201	22600	01	1.900,00	DESPESES DIVERSES JUTJAT DE PAU
03	9201	22601	01	100,00	DESPESES DIVERSES PROCESSOS ELECTORALS
03	9201	22604	01	70.000,00	DESPESES CONTENCIOSOS
03	9201	22703	01	50.000,00	SERVEIS DE DEFENSA JURÍDICA
03	9201	22706	01	30.000,00	SERVEIS DE CONSULTORIA I ASSISTÈNCIA TÈCNICA
03	9201	22712	01	6.000,00	SERVEIS DE MISSATGERIA
03	9201	23120	01	5.000,00	DESPLAÇAMENTS I DIETES PERSONAL
03	9201	48001	01	4.000,00	PREMIS I BEQUES D'ESTUDIS
					947.750,00

Gestió del personal

03	9202	16204	01	20.000,00	PRESTACIONS SOCIALS
03	9202	16101	01	1.500,00	DESPESES DIVERSES GESTIÓ DE PERSONAL
03	9202	16102	01	10.000,00	DESPESES PROMOCIÓ INTERNA

03	9202	16200	01	5.000,00	FORMACIÓ DEL PERSONAL
03	9202	22715	01	22.000,00	SERVEI DE PREVENCIÓ DE RISCOS LABORALS
				58.500,00	

Administració general - Secretaria					
03	9203	12000	01	15.200,00	RETRIBUCIONS BÀSIQUES FUNCIONARIS A1 SECRETARIA
03	9203	12006	01	4.600,00	TRIEINIS
03	9203	12100	01	13.600,00	COMPLEMENT DESTÍ FUNCIONARIS SECRETARIA
03	9203	12101	01	46.050,00	COMPLEMENT ESPECÍFIC FUNCIONARIS SECRETARIA
03	9203	13000	01	37.500,00	RETRIBUCIONS BÀSIQUES PERSONAL LABORAL FIX SECRETARIA
03	9203	13002	01	63.200,00	RETRIBUCIONS COMPLEMENTARIES PERSONAL LABORAL FIX SECRETARIA
03	9203	15000	01	3.150,00	PRODUCTIVITAT SECRETARIA
03	9203	16000	01	37.750,00	SEGURETAT SOCIAL PERSONAL SECRETARIA
				221.050,00	

Despeses imprevisibles					
03.	9290	27000	01	75.000,00	FONS DE CONTINGÈNCIA
				75.000,00	

Planificació i Gestió de la política econòmica i fiscal					
03	9311	12000	01	15.500,00	RETRIBUCIONS BÀSIQUES FUNCIONARIS A1
03	9311	12001	01	15.000,00	RETRIBUCIONS BÀSIQUES FUNCIONARIS A2
03	9311	12006	01	1.500,00	TRIEINIS FUNCIONARIS
03	9311	12100	01	17.500,00	COMPLEMENT DESTÍ FUNCIONARIS
03	9311	12101	01	39.000,00	COMPLEMENT ESPECÍFIC FUNCIONARIS
03	9311	13000	01	43.500,00	RETRIBUCIONS BÀSIQUES PERSONAL LABORAL FIX
03	9311	13002	01	57.600,00	RETRIBUCIONS COMPLEMENTARIES PERSONAL LABORAL FIX
03	9311	14300	01	7.500,00	RETRIBUCIONS PERSONAL LABORAL NO PERMANENT

03	9311	15000	01	5.000,00	PRODUCTIVITAT PERSONAL
03	9311	15200	01	5.000,00	ALTRES INCENTIUS
03	9311	16000	01	60.000,00	SEGURETAT SOCIAL
03	9311	22708	01	176.758,00	PREMI DE COBRANÇA GESTIÓ ORGT
03	9311	23120	01	700,00	DESPLAÇAMENTS HISENDA I RÈGIM INTERIOR
03	9311	48005	01	500,00	DEVOLUCIÓ D'INGRESSOS INDEGUTS
				445.058,00	

Planificació i gestió de l'urbanisme

04	1511	13000	01	75.000,00	RETRIBUCIONS BASIQUES PERSONAL LABORAL FIX URBANISME
04	1511	13002	01	90.300,00	RETRIBUCIONS COMPLEMENTARIES PERSONAL LABORAL FIX URBANISME
04	1511	14300	01	15.500,00	RETRIBUCIONS PLNP URBANISME
04	1511	15000	01	5.400,00	PRODUCTIVITAT PERSONAL URBANISME
04	1511	15200	01	13.300,00	ALTRES INCENTIUS
04	1511	16000	01	66.000,00	SEGURETAT SOCIAL
04	1511	22000	01	500,00	MATERIALS,LLIBRES I DOCUMENTACIÓ D'EDIFICACIÓ
04	1511	22706	01	80.000,00	ESTUDIS I TREBALLS TECNICS
04	1511	22717	01	15.000,00	DESPESES PER ACTUACIONS URBANISTIQUES
04	1511	22718	01	12.000,00	SERVEIS DE CONSULTORIA I ASSISTÈNCIA TÈCNICA
				373.000,00	

Planificació i gestió de les infraestructures i els serveis

05	1512	12000	01	14.900,00	RETRIBUCIONS BASIQUES FUNCIONARIS A1 SERVEIS
05	1512	12006	01	1.600,00	TRIEINIS
05	1512	12100	01	9.800,00	COMPLEMENT DESTÍ FUNCIONARIS
05	1512	12101	01	23.600,00	COMPLEMENT ESPECÍFIC FUNCIONARIS
05	1512	13000	01	30.000,00	RETRIBUCIONS BASIQUES PERSONAL LABORAL FIX SERVEIS
05	1512	13002	01	28.500,00	RETRIBUCIONS COMPLEMENTARIES PERSONAL LABORAL FIX SERVEIS
05	1512	14300	01	50.300,00	RETRIBUCIONS PERSONAL LABORAL NO PERMANENT
05	1512	15000	01	4.000,00	PRODUCTIVITAT SERVEIS

05	1512	16000	01	50.000,00	SEGURETAT SOCIAL SERVEIS
05	1512	20200	01	30.000,00	LLOGUER SOLARS APARCAMENTS PÚBLICS
05	1512	22200	01	60.000,00	CONSUM TELEFONIA EQUIPAMENTS MUNICIPALS
05	1512	22706	01	12.000,00	SERVEIS DE CONSULTORIA I ASSISTÈNCIA
05	1512	23120	01	800,00	DESPLAÇAMENTS SERVEIS
				315.500,00	

Planificació i gestió de la via pública					
05	1551	13000	01	39.000,00	RETRIBUCIONS BASIQUES PERSONAL LABORAL FIX
05	1551	13002	01	48.000,00	RETRIBUCIONS COMPLEMENTARIES PERSONAL LABORAL FIX
05	1551	14300	01	60.000,00	RETRIBUCIONS PERSONAL LABORAL NO PERMANENT
05	1551	15000	01	6.500,00	PRODUCTIVITAT BRIGADA
05	1551	15100	01	4.000,00	GRATIFICACIONS PER SERVEIS EXTRAORDINARIS BRIGADA
05	1551	15200	01	9.250,00	ALTRES INCENTIUS
05	1551	16000	01	61.000,00	SEGURETAT SOCIAL BRIGADA
05	1551	21000	01	250.000,00	CONSERVACIÓ D'INFRASTRUCTURES -CONTRACTE MANTENIMENT VIA PUBLICA
05	1551	21001	01	25.000,00	SUBMINISTRAMENT DE MATERIALS I SERVEIS PER A LA BRIGADA D'OBRES
05	1551	21002	01	20.000,00	SUBMINISTRAMENT DE MATERIALS PER AL MANTENIMENT D'EDIFICIS
05	1551	21003	01	14.000,00	MANTENIMENT I MATERIAL XARXA SEMAFÒRICA I SENYALITZACIÓ VIA PÚBLICA
05	1551	21302	01	13.000,00	MANTENIMENT D'ASCENSORS
05	1551	21304	01	3.000,00	MANTENIMENT D'EXTINTORS
05	1551	21400	01	8.000,00	MANTENIMENT VEHICLES BRIGADA D'OBRES
05	1551	21500	01	1.000,00	MOBILIARI URBÀ
05	1551	22100	01	50.000,00	ENERGIA ELECTRICA EDIFICI CENTRAL
05	1551	22103	01	8.000,00	SUBMINISTRAMENT DE COMBUSTIBLE VEHICLES BRIGADA D'OBRES
05	1551	22104	01	3.500,00	SUBMINISTRAMENT DE VESTUARI PER A LA BRIGADA D'OBRES
05	1551	22700	01	564.000,00	SERVEI DE NETEJA EQUIPAMENTS MUNICIPALS I ESCOLES
05	1551	21200	01	105.000,00	SERVEI DE MANTENIMENT D'EDIFICIS PÚBLICS
				1.292.250,00	

Recollida, eliminació i tractament de residus					
05	1621	22605	01	15.000,00	DESPESES DIVERSES DE RECOLLIDA I TRACTAMENT DE RMO

05	1621	22700	01	600.000,00	SERVEI DE RECOLLIDA DE RMO
05	1621	22711	01	40.000,00	SERVEI DE TRANSPORT DE RMO A PLANTA DE TRANSFERÈNCIA
05	1621	46700	01	510.000,00	APORTACIÓ CONSORCI DE RESIDUS PER A TRACTAMENT I ELIMINACIÓ
05	1621	46701	01	200.000,00	APORTACIÓ CONSORCI RESIDUS PER A SELECTIVA I DEIXALLERIA
					1.365.000,00

Neteja viària					
05	1631	22700	01	540.000,00	SERVEI DE NETEJA VIÀRIA
05	1651	21303	01	160.000,00	SERVEI DE MANTENIMENT DE L'ENLLUMENAT PÚBLIC
05	1651	22100	01	400.000,00	SUBMINISTRAMENT D'ENERGIA ELECTRICA PER A L'ENLLUMENAT PÚBLIC
05	1651	22710	01	200.000,00	DESPESES DIVERSES MANTENIMENT ENLLUMENAT PÚBLIC
					1.300.000,00

Desratització i desinfecció					
05	1691	22700	01	8.000,00	SERVEIS DE DESRATITZACIÓ I DESINFECCIÓ
					8.000,00

Manteniment de parcs i jardins					
05	1711	21003	01	15.000,00	MANTENIMENT I MILLORES D'ALTRES ZONES VERDES
05	1711	22710	01	285.000,00	MANTENIMENT I CONSERVACIÓ DE JARDINS
					300.000,00

Administració general del transport					
05	4401	22300	01	190.000,00	SERVEI DE TRANSPORT URBA
					190.000,00

Administració, Planificació i Promoció de l'educació i la cultura					
---	--	--	--	--	--

06	3341	41001	01	1.720.972,00	APORTACIÓ AL PATRONAT MUNICIPAL DE CULTURA, EDUCACIÓ, INFANCIA I JOVENTUT
				1.720.972,00	

Administració, Planificació i Promoció de l'esport					
07	3411	41001	01	630.000,00	APORTACIÓ AL PATRONAT MUNICIPAL D'ESPORTS
				630.000,00	

Administració de l'acció, promoció i assistència social					
08	2311	13000	01	52.400,00	RETRIBUCIONS BASIQUES PERSONAL LABORAL FIX ATENCIÓ SOCIAL PRIMARIA
08	2311	13002	01	60.800,00	RETRIBUCIONS COMPLEMENTARIES PERSONAL LABORAL FIX ATENCIÓ SOCIAL
08	2311	14300	01	170.000,00	RETRIBUCIONS PERSONAL LABORAL NO PERMANENT ATENCIÓ SOCIAL PRIMARIA
08	2311	15000	01	9.000,00	PRODUCTIVITAT
08	2311	15100	01	8.000,00	GRATIFICACIONS PER SERVEIS EXTRAORDINARIS
08	2311	16000	01	95.000,00	SEGURETAT SOCIAL PERSONAL ATENCIÓ SOCIAL PRIMARIA
08	2311	20200	01	13.400,00	LLOGUERS POLITIQUES SOCIALS
08	2311	22000	01	5.000,00	SUBMINISTRAMENT DE MATERIAL D'OFICINA ATENCIÓ SOCIAL PRIMARIA
08	2311	22100	01	24.000,00	SUBMINISTRAMENT ENERGIA ELECTRICA BENESTAR SOCIAL
08	2311	22609	01	21.000,00	PROGRAMA DONA
08	2311	22625	01	13.000,00	PROGRAMA DROGODEPENDÈNCIES
08	2311	22714	01	100.000,00	SERVEI D'ATENCIÓ DOMICILIÀRIA
08	2311	46500	01	9.450,00	COOPERACIÓ AMB PROGRAMES SOCIALS DEL CONSELL COMARCAL
08	2311	48000	01	6.000,00	PROGRAMA COMISSIÓ DESNONAMENTS
08	2311	48001	01	8.000,00	SUBVENCIIONS I APORTACIONS A ENTITATS SOCIALS
08	2311	48004	01	20.000,00	BONIFICACIONS I AJUTS PAGAMENTS RMO
08	2311	48006	01	3.200,00	PROGRAMES DE SOLIDARITAT I COOPERACIÓ
08	2311	48007	01	90.000,00	AJUTS SOCIALS
08	2311	48008	01	8.000,00	PROGRAMA DE MOTIVACIÓ I ORIENTACIÓ A IMMIGRANTS
08	2311	48101	01	60.000,00	BEQUES DE MENJADOR ESCOLAR
08	2311	48102	01	30.000,00	BEQUES DE LLIBRES ESCOLARS
				806.250,00	

		Foment de la ocupació			
09	2411	13000	01	41.000,00	RETRIBUCIONS BÀSIQUES PERSONAL LABORAL FIX DINAMITZACIÓ ECONÒMICA
09	2411	13002	01	50.800,00	RETRIBUCIONS COMPLEMENTÀRIES PERSONAL LABORAL FIX DINAMITZACIÓ ECONÒMICA
09	2411	13105	01	140.000,00	RETRIBUCIONS PLANS D'OCCUPACIÓ LOCAL 2014
09	2411	13107	01	23.350,00	RETRIBUCIONS PROGRAMA AODL
09	2411	15000	01	2.350,00	PRODUCTIVITAT
09	2411	15100	01	500,00	GRATIFICACIONS PER SERVEIS EXTRAORDINARIS
09	2411	16000	01	29.000,00	SEGURETAT SOCIAL PERSONAL DINAMITZACIÓ ECONÒMICA
09	2411	16002	01	25.000,00	SEGURETAT SOCIAL PLANS D'OCCUPACIÓ LOCAL 2014
09	2411	16007	01	7.500,00	SEGURETAT SOCIAL PROGRAMA AODL
09	2411	22000	01	3.000,00	MATERIAL D'OFICINA DINAMITZACIÓ ECONÒMICA
09	2411	22602	01	1.000,00	PUBLICITAT DINAMITZACIÓ ECONÒMICA
09	2411	22002	01	2.500,00	MATERIAL TÈCNIC DINAMITZACIÓ ECONÒMICA
09	2411	22606	01	525,00	REUNIONS I CONFERENCIES DINAMITZACIÓ ECONÒMICA
09	2411	22608	01	25.000,00	DESESES CURSOS DE FORMACIÓ OCUPACIONAL
09	2411	22609	01	30.000,00	ACTIVITATS DINAMITZACIÓ ECONÒMICA
09	2411	22799	01	5.000,00	ESTUDIS I PROGRAMES FOMENT OCUPACIÓ
09	2411	22709	01	6.500,00	CONSERGERIA CENTRE DE RECURSOS AGRARIS
09	2411	22706	01	6.000,00	SERVEI DE CONSULTORIA I ASSISTÈNCIA
09	2411	48007	01	2.500,00	SUBVENCIIONS A ENTITATS DE PROMOCIÓ ECONÒMICA
				401.525,00	

		Foment de la inserció laboral			
09	2412	13000	01	13.900,00	RETRIBUCIONS BÀSIQUES PERSONAL LABORAL FIX INSERCIÓ LABORAL
09	2412	13002	01	10.200,00	RETRIBUCIONS COMPLEMENTÀRIES PERSONAL LABORAL FIX INSERCIÓ LABORAL
09	2412	15000	01	780,00	PRODUCTIVITAT
09	2412	16000	01	8.500,00	SEGURETAT SOCIAL PERSONAL INSERCIÓ LABORAL
				33.380,00	

Planificació i promoció del desenvolupament rural

10	4141	12003	01	10.950,00	RETRIBUCIONS BÀSIQUES FUNCIONARIS C1 PAGESIA
10	4141	12006	01	3.800,00	TRIEINIS PAGESIA
10	4141	12100	01	5.225,00	RETRIBUCIONS COMPLEMENT DESTÍ PAGESIA
10	4141	12101	01	8.050,00	RETRIBUCIONS COMPLEMENT ESPECÍFIC PAGESIA
10	4141	12103	01	8.050,00	ALTRES COMPLEMENTES
10	4141	14300	01	43.100,00	RETRIBUCIONS BÀSIQUES PERSONAL LABORAL NO PERMANENT PAGESIA
10	4141	15000	01	1.560,00	PRODUCTIVITAT PAGESIA
10	4141	16000	01	26.000,00	SEGURETAT SOCIAL
10	4141	21000	01	6.000,00	MANTENIMENT I MILLORES ZONES SÒL NO URBANITZABLE
10	4141	21003	01	110.000,00	MANTENIMENT DE CAMINS
10	4141	21400	01	1.500,00	MANTENIMENT DE VEHICLES PAGESIA
10	4141	22000	01	200,00	MATERIALS, LLIBRE I DOCUMENTACIÓ PAGESIA
10	4141	22103	01	800,00	SUBMINISTRAMENT COMBUSTIBLE VEHICLE PAGESIA
10	4141	22602	01	4.650,00	DESPESES DE DIVULGACIÓ I SENSIBILITZACIÓ MEDIAMBIENTAL
10	4141	22606	01	1.600,00	DESPESES CONSELL DE LA PAGESIA
10	4141	22706	01	1.160,00	PROGRAMES PREVENCIÓ INCENDIS FORESTALS
10	4141	46700	01	300,00	APORTACIÓ ANUAL AL CONSORCI PER A LA DEFENSA DEL RIU BESÒS
10	4141	48006	01	2.500,00	APORTACIÓ A L'ADF
				235.445,00	

Administració general de les infraestructures

11	4501	60931	01	51.000,00	ALTRES INVERSIONS EN INFRAESTRUCTURA I EQUIPAMENTS
11	4501	61014	01	120.200,00	REMODELACIÓ PLAÇA ESPANYA. ANUALITAT 2014
11	4501	62500	01	30.000,00	MOBILIARI I ESTRIS MUNICIPALS
11	4501	62501	01	6.000,00	EQUIPAMENT INFANTIL
11	4501	62600	01	20.000,00	EQUIPAMENTS PER A PROCESSOS D'INFORMACIÓ
11	4501	62001	01	20.000,00	ADQUISICIÓ VEHICLES SEGURETAT CIUTADANA
11	4501	61019	01	242.000,00	CENTRE CÍVIC CARRER ROSELLÓ 1A FASE
11	4501	60202	01	30.000,00	ZONA D'SKATE A CORRÓ D'AVALL
11	4501	61016	01	100.000,00	REMODELACIÓ EQUIPAMENTS LLERONA
11	4501	62301	01	150.000,00	APARCAMENT I INSTAL·LACIÓ ASCENSORS BELLAVISTA

11	4501	61017	01	153.000,00	REMODELACIÓ TEATRE DE CORRÓ D'AVALL
11	4501	61018	01	108.000,00	AMPLIACIÓ CASA DEL MESTRE DE MARATA
				1.030.200,00	

Administració de l'acció, promoció de la gent gran					
12	2311	22000	01	2.000,00	MATERIAL GENT GRAN
12	2311	22606	01	4.200,00	ACTES CULTURALS PER A LA GENT GRAN
12	2311	22609	01	6.000,00	DESPESES DIVERSES ACTIVITATS GENT GRAN
12	2311	22709	01	24.000,00	SERVEI DE CONSERGERIA CENTRE SOCIAL DE BELLAVISTA
12	2311	22791	01	1.100,00	SERVEIS A LA GENT GRAN (PERRUQUERIA)
12	2311	22792	01	1.800,00	SERVEIS A LA GENT GRAN (IMPREMTA)
12	2311	22793	01	400,00	SERVEIS A LA GENT GRAN (PREMSA)
12	2311	22794	01	10.000,00	SERVEIS A LA GENT GRAN (INFORMÀTICA)
12	2311	22795	01	3.000,00	ALTRES ACTIVITATS GENT GRAN
12	2311	22714	01	14.000,00	SERVEI DE GOSSERA
12	2311	48001	01	6.000,00	CONVENI FUNDACIÓ PRIVADA PER A LA GENT GRAN
12	2311	48002	01	10.000,00	COOPERACIÓ I SUPORT A ENTITATS DE LA GENT GRAN
				82.500,00	

Administració i foment de la salut pública					
12	3131	22626	01	2.700,00	PROGRAMA SALUT PÚBLICA
				2.700,00	

Administració i control de les activitats econòmiques					
13	4201	13000	01	11.250,00	RETRIBUCIONS BÀSIQUES PERSONAL LABORAL FIX ACTIVITATS
13	4201	13002	01	12.300,00	RETRIBUCIONS COMPLEMENTÀRIES PERSONAL LABORAL FIX ACTIVITATS
13	4201	14300	01	33.100,00	RETRIBUCIONS PLNP ACTIVITATS
13	4201	15000	01	1.560,00	PRODUCTIVITAT PERSONAL ACTIVITATS
13	4201	16000	01	20.000,00	SEGURETAT SOCIAL ACTIVITATS
13	4201	22600	01	1.500,00	DESPESES DIVERSES ACTIVITATS

13	4201	22706	01	22.000,00	SERVEIS DE CONSULTORIA I ASSISTENCIA
				101.710,00	

Participació ciutadana i Programa de Barris

13	9241	12000	01	14.800,00	RETRIBUCIONS BÀSIQUES FUNCIONARIS A1
13	9241	12006	01	1.000,00	TRIENNIS
13	9241	12100	01	8.200,00	COMPLEMENT DE DESTÍ FUNCIONARIS
13	9241	12101	01	8.600,00	COMPLEMENTS ESPECÍFIC FUNCIONARIS
13	9241	12103	01	10.600,00	ALTRES COMPLEMENTS
13	9241	13000	01	33.500,00	RETRIBUCIONS BÀSIQUES PERSONAL LABORAL FIX PLA DE BARRIS
13	9241	13002	01	37.500,00	RETRIBUCIONS COMPLEMENTÀRIES PERSONAL LABORAL FIX PLA DE BARRIS
13	9241	14300	01	9.500,00	PERSONAL LABORAL NO PERMANENT PLA DE BARRIS
13	9241	15000	01	3.400,00	PRODUCTIVITAT PLA DE BARRIS
13	9241	15200	01	8.800,00	ALTRES INCENTIUS PLA DE BARRIS
13	9241	16000	01	40.000,00	SEGURETAT SOCIAL PLA DE BARRIS
13	9241	22104	01	5.000,00	VESTUARI I MATERIAL TECNIC PLANS OC.BARRIS
13	9241	22620	01	60.000,00	PROGRAMA PLA DE BARRIS 2014
13	9241	78000	01	150.000,00	PROGRAMA AJUT REHABILITACIONS BELLAVISTA P.B.
				390.900,00	

AJUNTAMENT DE LES FRANQUESES DEL VALLÈS

DESPESES

CLASSIFICACIÓ ECONÒMICA

PRESSUPOSTOS GENERALS DE LA CORPORACIÓ 2014

CLASSIFICACIO ECONOMICA DE LA DESPESA

01	9121	10000	01	60.000,00	RETRIBUCIONS ALCALDE
01	9121	10001	01	253.900,00	RETRIBUCIONS CÀRRECS ELECTES
01	9121	11000	01	17.600,00	RETRIBUCIONS PERSONAL EVENTUAL GOVERN
03	9201	12000	01	31.000,00	RETRIBUCIONS BASIQUES FUNCIONARIS A1 SERVEIS CENTRALS
03	9203	12000	01	15.200,00	RETRIBUCIONS BASIQUES FUNCIONARIS A1 SECRETARIA
03	9311	12000	01	15.500,00	RETRIBUCIONS BASIQUES FUNCIONARIS A1
05	1512	12000	01	14.900,00	RETRIBUCIONS BASIQUES FUNCIONARIS A1 SERVEIS
13	9241	12000	01	14.800,00	RETRIBUCIONS BASIQUES FUNCIONARIS A1
02	1301	12001	01	13.500,00	RETRIBUCIONS BASIQUES FUNCIONARIS A2 SEGRESTAT CIUTADANA
03	9201	12001	01	13.100,00	RETRIBUCIONS BASIQUES FUNCIONARIS A2 SERVEIS CENTRALS
03	9311	12001	01	15.000,00	RETRIBUCIONS BASIQUES FUNCIONARIS A2
10	4141	12003	01	10.950,00	RETRIBUCIONS BASIQUES FUNCIONARIS C1 PAGESIA
02	1301	12004	01	277.000,00	RETRIBUCIONS BASIQUES FUNCIONARIS C2 SEGRESTAT CIUTADANA
03	9201	12004	01	8.500,00	RETRIBUCIONS BASIQUES FUNCIONARIS C2 SERVEIS CENTRALS
03	9201	12005	01	8.000,00	RETRIBUCIONS BASIQUES FUNCIONARIS AP SERVEIS CENTRALS
02	1301	12006	01	35.000,00	TRIENIS SEGRESTAT CIUTADANA
03	9201	12006	01	10.000,00	TRIENIS
03	9203	12006	01	4.600,00	TRIENIS
03	9311	12006	01	1.500,00	TRIENIS FUNCIONARIS
05	1512	12006	01	1.600,00	TRIENIS
10	4141	12006	01	3.800,00	TRIENIS PAGESIA
13	9241	12006	01	1.000,00	TRIENNIS
02	1301	12100	01	131.000,00	COMPLEMENT DE DESTI FUNCIONARIS SEGRESTAT CIUTADANA
03	9201	12100	01	36.800,00	COMPLEMENTS DESTI FUNCIONARIS SERVEIS CENTRALS
03	9203	12100	01	13.600,00	COMPLEMENTS DESTI FUNCIONARIS SECRETARIA
03	9311	12100	01	17.500,00	COMPLEMENT DESTI FUNCIONARIS
05	1512	12100	01	9.800,00	COMPLEMENT DESTI FUNCIONARIS
10	4141	12100	01	5.225,00	RETRIBUCIONS COMPLEMENT DESTI PAGESIA
13	9241	12100	01	8.200,00	COMPLEMENT DE DESTI FUNCIONARIS
02	1301	12101	01	423.000,00	COMPLEMENT ESPECIFIC FUNCIONARIS SEGRESTAT CIUTADANA
03	9201	12101	01	86.000,00	COMPLEMENT ESPECIFIC FUNCIONARIS SERVEIS CENTRALS
03	9203	12101	01	46.050,00	COMPLEMENT ESPECIFIC FUNCIONARIS SECRETARIA
03	9311	12101	01	39.000,00	COMPLEMENT ESPECIFIC FUNCIONARIS
05	1512	12101	01	23.600,00	COMPLEMENT ESPECIFIC FUNCIONARIS
10	4141	12101	01	8.050,00	RETRIBUCIONS COMPLEMENT ESPECIFIC PAGESIA
13	9241	12101	01	8.600,00	COMPLEMENTS ESPECIFIC FUNCIONARIS
02	1301	12103	01	20.200,00	ALTRES COMPLEMENTS
10	4141	12103	01	8.050,00	ALTRES COMPLEMENTS
13	9241	12103	01	10.600,00	ALTRES COMPLEMENTS
03	9201	13000	01	51.000,00	RETRIBUCIONS BASIQUES PERSONAL LABORAL FIX SERVEIS CENTRALS

03	9203	13000	01	37.500,00	RETRIBUCIONS BASIQUES PERSONAL LABORAL FIX SECRETARIA
03	9311	13000	01	43.500,00	RETRIBUCIONS BASIQUES PERSONAL LABORAL FIX
04	1511	13000	01	75.000,00	RETRIBUCIONS BASIQUES PERSONAL LABORAL FIX URBANISME
05	1512	13000	01	30.000,00	RETRIBUCIONS BASIQUES PERSONAL LABORAL FIX SERVEIS
05	1551	13000	01	39.000,00	RETRIBUCIONS BASIQUES PERSONAL LABORAL FIX
08	2311	13000	01	52.400,00	RETRIBUCIONS BASIQUES PERSONAL LABORAL FIX ATENCIO SOCIAL PRIMARIA
09	2411	13000	01	41.000,00	RETRIBUCIONS BASIQUES PERSONAL LABORAL FIX DINAMITZACIO ECONOMICA
09	2412	13000	01	13.900,00	RETRIBUCIONS BASIQUES PERSONAL LABORAL FIX INSERCIO LABORAL
13	4201	13000	01	11.250,00	RETRIBUCIONS BASIQUES PERSONAL LABORAL FIX ACTIVITATS
13	9241	13000	01	33.500,00	RETRIBUCIONS BASIQUES PERSONAL LABORAL FIX PLA DE BARRIS
03	9201	13001	01	5.800,00	HORES EXTRES PERSONAL LABORAL
03	9201	13002	01	60.200,00	RETRIBUCIONS COMPLEMENTARIES PERSONAL LABORAL FIX SERVEIS CENTRALS
03	9203	13002	01	63.200,00	RETRIBUCIONS COMPLEMENTARIES PERSONAL LABORAL FIX SECRETARIA
03	9311	13002	01	57.600,00	RETRIBUCIONS COMPLEMENTARIES PERSONAL LABORAL FIX
04	1511	13002	01	90.300,00	RETRIBUCIONS COMPLEMENTARIES PERSONAL LABORAL FIX URBANISME
05	1512	13002	01	28.500,00	RETRIBUCIONS COMPLEMENTARIES PERSONAL LABORAL FIX SERVEIS
05	1551	13002	01	48.000,00	RETRIBUCIONS COMPLEMENTARIES PERSONAL LABORAL FIX
08	2311	13002	01	60.800,00	RETRIBUCIONS COMPLEMENTARIES PERSONAL LABORAL FIX ATENCIO SOCIAL
09	2411	13002	01	50.800,00	RETRIBUCIONS COMPLEMENTARIES PERSONAL LABORAL FIX DINAMITZACIO ECONOMICA
09	2412	13002	01	10.200,00	RETRIBUCIONS COMPLEMENTARIES PERSONAL LABORAL FIX INSERCIO LABORAL
13	4201	13002	01	12.300,00	RETRIBUCIONS COMPLEMENTARIES PERSONAL LABORAL FIX ACTIVITATS
13	9241	13002	01	37.500,00	RETRIBUCIONS COMPLEMENTARIES PERSONAL LABORAL FIX PLA DE BARRIS
09	2411	13105	01	140.000,00	RETRIBUCIONS PLANS D'OCCUPACIO LOCAL 2014
09	2411	13107	01	23.350,00	RETRIBUCIONS PROGRAMA AODL
03	9311	14300	01	7.500,00	RETRIBUCIONS PERSONAL LABORAL NO PERMANENT
04	1511	14300	01	15.500,00	RETRIBUCIONS PLNP URBANISME
05	1512	14300	01	50.300,00	RETRIBUCIONS PERSONAL LABORAL NO PERMANENT
05	1551	14300	01	60.000,00	RETRIBUCIONS PERSONAL LABORAL NO PERMANENT
08	2311	14300	01	170.000,00	RETRIBUCIONS PERSONAL LABORAL NO PERMANENT ATENCIO SOCIAL PRIMARIA
10	4141	14300	01	43.100,00	RETRIBUCIONS BASIQUES PERSONAL LABORAL NO PERMANENT PAGESIA
13	4201	14300	01	33.100,00	RETRIBUCIONS PLNP ACTIVITATS
13	9241	14300	01	9.500,00	PERSONAL LABORAL NO PERMANENT PLA DE BARRIS
03	9201	14301	01	75.000,00	RETRIBUCIONS PERSONAL LABORAL NO PERMANENT SERVEIS CENTRALS
02	1301	15000	01	21.800,00	PRODUCTIVITAT
03	9201	15000	01	10.150,00	PRODUCTIVITAT SERVEIS CENTRALS
03	9203	15000	01	3.150,00	PRODUCTIVITAT SECRETARIA
03	9311	15000	01	5.000,00	PRODUCTIVITAT PERSONAL
04	1511	15000	01	5.400,00	PRODUCTIVITAT PERSONAL URBANISME
05	1512	15000	01	4.000,00	PRODUCTIVITAT SERVEIS
05	1551	15000	01	6.500,00	PRODUCTIVITAT BRIGADA
08	2311	15000	01	9.000,00	PRODUCTIVITAT
09	2411	15000	01	2.350,00	PRODUCTIVITAT
09	2412	15000	01	780,00	PRODUCTIVITAT
10	4141	15000	01	1.560,00	PRODUCTIVITAT PAGESIA

13	4201	15000	01	1.560,00	PRODUCTIVITAT PERSONAL ACTIVITATS
13	9241	15000	01	3.400,00	PRODUCTIVITAT PLA DE BARRIS
02	1301	15100	01	75.000,00	GRATIFICACIONS PER SERVEIS EXTRAORDINARIS
03	9201	15100	01	2.700,00	GRATIFICACIONS PER SERVEIS EXTRAORDINARIS PERSONAL SERVEIS CENTRALS
05	1551	15100	01	4.000,00	GRATIFICACIONS PER SERVEIS EXTRAORDINARIS BRIGADA
08	2311	15100	01	8.000,00	GRATIFICACIONS PER SERVEIS EXTRAORDINARIS
09	2411	15100	01	500,00	GRATIFICACIONS PER SERVEIS EXTRAORDINARIS
02	1301	15200	01	21.600,00	ALTRES INCENTIVUS
03	9201	15200	01	19.500,00	ALTRES INCENTIVUS SERVEIS CENTRALS
03	9311	15200	01	5.000,00	ALTRES INCENTIVUS
04	1511	15200	01	13.300,00	ALTRES INCENTIVUS
05	1551	15200	01	9.250,00	ALTRES INCENTIVUS
13	9241	15200	01	8.800,00	ALTRES INCENTIVUS PLA DE BARRIS
01	9121	16000	01	117.000,00	SEGURETAT SOCIAL ALCALDIA,ELECTES I PERSONAL EVENTUAL
02	1301	16000	01	280.000,00	SEGURETAT SOCIAL PERSONAL SEGURETAT CIUTADANA
03	9201	16000	01	105.000,00	SEGURETAT SOCIAL PERSONAL SERVEIS CENTRALS
03	9203	16000	01	37.750,00	SEGURETAT SOCIAL PERSONAL SECRETARIA
03	9311	16000	01	60.000,00	SEGURETAT SOCIAL
04	1511	16000	01	66.000,00	SEGURETAT SOCIAL
05	1512	16000	01	50.000,00	SEGURETAT SOCIAL SERVEIS
05	1551	16000	01	61.000,00	SEGURETAT SOCIAL BRIGADA
08	2311	16000	01	95.000,00	SEGURETAT SOCIAL PERSONAL ATENCIÓ SOCIAL PRIMARIA
09	2411	16000	01	29.000,00	SEGURETAT SOCIAL PERSONAL DINAMITZACIÓ ECONOMICA
09	2412	16000	01	8.500,00	SEGURETAT SOCIAL PERSONAL INSERCIÓ LABORAL
10	4141	16000	01	26.000,00	SEGURETAT SOCIAL
13	4201	16000	01	20.000,00	SEGURETAT SOCIAL ACTIVITATS
13	9241	16000	01	40.000,00	SEGURETAT SOCIAL PLA DE BARRIS
09	2411	16002	01	25.000,00	SEGURETAT SOCIAL PLANS D'OCCUPACIÓ LOCAL 2014
09	2411	16007	01	7.500,00	SEGURETAT SOCIAL PROGRAMA AODL
03	9202	16101	01	1.500,00	DESPESES DIVERSES GESTIÓ DE PERSONAL
03	9202	16102	01	10.000,00	DESPESES PROMOCIÓ INTERNA
02	1301	16200	01	2.000,00	FORMACIÓ POLICIAL I PERFECCIONAMENT
03	9202	16200	01	5.000,00	FORMACIÓ DEL PERSONAL
03	9202	16204	01	20.000,00	PRESTACIONS SOCIALS
CAPITOL I				4.610.875,00	

05	1512	20200	01	30.000,00	LLOGUER SOLARS APARCAMENTS PUBLICS
08	2311	20200	01	13.400,00	LLOGUERS POLITIQUES SOCIALS
02	1301	20400	01	29.400,00	LLOGUERS DE VEHICLES SEGURETAT CIUTADANA
05	1551	21000	01	250.000,00	CONSERVACIÓ D'INFRASTRUCTURES -CONTRACTE MANTENIMENT VIA PUBLICA
10	4141	21000	01	6.000,00	MANTENIMENT I MILLORES ZONES SOL NO URBANITZABLE
05	1551	21001	01	25.000,00	SUBMINISTRAMENT DE MATERIALS I SERVEIS PER A LA BRIGADA D'OBRES
05	1551	21002	01	20.000,00	SUBMINISTRAMENT DE MATERIALS PER AL MANTENIMENT D'EDIFICIS

05	1551	21003	01	14.000,00	MANTENIMENT I MATERIAL XARXA SEMAFÒRICA I SENYALITZACIÓ VIA PÚBLICA
05	1711	21003	01	15.000,00	MANTENIMENT I MILLORES D'ALTRES ZONES VERDES
10	4141	21003	01	110.000,00	MANTENIMENT DE CAMINS
02	1301	21004	01	14.000,00	SENYALITZACIÓ VIÀRIA I MATERIAL SEGURETAT CIUTADANA
05	1551	21200	01	105.000,00	SERVEI DE MANTENIMENT D'EDIFICIS PÚBLICS
05	1551	21302	01	13.000,00	MANTENIMENT D'ASCENSORS
05	1651	21303	01	160.000,00	SERVEI DE MANTENIMENT DE L'ENLLUMENAT PÚBLIC
05	1551	21304	01	3.000,00	MANTENIMENT D'EXTINTORS
02	1301	21400	01	3.600,00	MANTENIMENT VEHICLES SEGURETAT CIUTADANA
05	1551	21400	01	8.000,00	MANTENIMENT VEHICLES BRIGADA D'OBRES
10	4141	21400	01	1.500,00	MANTENIMENT DE VEHICLES PAGESIA
05	1551	21500	01	1.000,00	MOBILARI URBÀ
03	9201	21501	01	8.000,00	MANTENIMENT D'EQUIPS D'OFICINA
03	9201	21600	01	86.500,00	MANTENIMENT I MILLORA D'EQUIPS I SISTEMES INFORMÀTICS
02	1301	21601	01	15.000,00	MANTENIMENT EQUIPS I TRANSMISSIONS SEGURETAT CIUTADANA
03	9201	22000	01	30.000,00	ADQUISICIÓ DE MATERIAL D'OFICINA NO INVENTARIABLE
04	1511	22000	01	500,00	MATERIALS,LLIBRES I DOCUMENTACIÓ D'EDIFICACIÓ
08	2311	22000	01	5.000,00	SUBMINISTRAMENT DE MATERIAL D'OFICINA ATENCIÓ SOCIAL PRIMÀRIA
09	2411	22000	01	3.000,00	MATERIAL D'OFICINA DINAMITZACIÓ ECONÒMICA
10	4141	22000	01	200,00	MATERIALS,LLIBRE I DOCUMENTACIÓ PAGESIA
12	2311	22000	01	2.000,00	MATERIAL GENT GRAN
09	2411	22002	01	2.500,00	MATERIAL TÈCNIC DINAMITZACIÓ ECONÒMICA
02	1301	22100	01	17.000,00	ENERGIA ELÈCTRICA SEGURETAT CIUTADANA
05	1551	22100	01	50.000,00	ENERGIA ELÈCTRICA EDIFICI CENTRAL
05	1651	22100	01	400.000,00	SUBMINISTRAMENT D'ENERGIA ELÈCTRICA PER A L'ENLLUMENAT PÚBLIC
08	2311	22100	01	24.000,00	SUBMINISTRAMENT ENERGIA ELÈCTRICA BENESTAR SOCIAL
02	1301	22103	01	10.000,00	SUBMINISTRAMENT CARBURANTS VEHICLES SEGURETAT CIUTADANA
05	1551	22103	01	8.000,00	SUBMINISTRAMENT DE COMBUSTIBLE VEHICLES BRIGADA D'OBRES
10	4141	22103	01	800,00	SUBMINISTRAMENT COMBUSTIBLE VEHICLE PAGESIA
02	1301	22104	01	20.000,00	VESTUARI SEGURETAT CIUTADANA
03	9201	22104	01	500,00	VESTUARI AGUTZIL
05	1551	22104	01	3.500,00	SUBMINISTRAMENT DE VESTUARI PER A LA BRIGADA D'OBRES
13	9241	22104	01	5.000,00	VESTUARI I MATERIAL TÈCNIC PLANS OC.BARRIS
05	1512	22200	01	60.000,00	CONSUM TELEFONIA EQUIPAMENTS MUNICIPALS
03	9201	22201	01	42.000,00	DESPESES DE CORREUS
05	4401	22300	01	190.000,00	SERVEI DE TRANSPORT URBÀ
03	9201	22400	01	76.000,00	PRIMES D'ASSEGURANCES
02	1301	22600	01	1.300,00	CARTUTXERIA
03	9201	22600	01	1.900,00	DESPESES DIVERSES JUTJAT DE PAU
13	4201	22600	01	1.500,00	DESPESES DIVERSES ACTIVITATS
01	9121	22601	01	10.200,00	ATENCIÓNS PROTOCOLARIES I REPRESENTATIVES
03	9201	22601	01	100,00	DESPESES DIVERSES PROCESSOS ELECTORALS
01	9121	22602	01	14.100,00	CONSELL DE POBLE DE LLERONA
09	2411	22602	01	1.000,00	PUBLICITAT DINAMITZACIÓ ECONÒMICA

10	4141	22602	01	4.650,00	DESPESES DE DIVULGACIO I SENSIBILITZACIO MEDIAMBIENTAL
01	9121	22603	01	10.660,00	DESPESES CONSELL Poble DE CORRO D'AMUNT
02	1301	22603	01	1.300,00	DESPESES DIVERSES PER A SERVEIS SEGRESTAT CIUTADANA
03	9201	22603	01	15.000,00	EDICTES I PUBLICACIONS
03	9201	22604	01	70.000,00	DESPESES CONTENCIOSOS
05	1621	22605	01	15.000,00	DESPESES DIVERSES DE RECOLLIDA I TRACTAMENT DE RMO
02	1301	22606	01	2.000,00	DESPESES EDUCACIO VIAL
09	2411	22606	01	525,00	REUNIONS I CONFERENCIES DINAMITZACIO ECONOMICA
10	4141	22606	01	1.600,00	DESPESES CONSELL DE LA PAGESIA
12	2311	22606	01	4.200,00	ACTES CULTURALS PER A LA GENT GRAN
09	2411	22608	01	25.000,00	DESPESES CURSOS DE FORMACIO OCUPACIONAL
08	2311	22609	01	21.000,00	PROGRAMA DONA
09	2411	22609	01	30.000,00	ACTIVITATS DINAMITZACIO ECONOMICA
12	2311	22609	01	6.000,00	DESPESES DIVERSES ACTIVITATS GENT GRAN
13	9241	22620	01	60.000,00	PROGRAMA PLA DE BARRIS 2014
08	2311	22625	01	13.000,00	PROGRAMA DROGODEPENDENCIES
12	3131	22626	01	2.700,00	PROGRAMA SALUT PUBLICA
05	1551	22700	01	564.000,00	SERVEI DE NETEJA EQUIPAMENTS MUNICIPALS I ESCOLES
05	1621	22700	01	600.000,00	SERVEI DE RECOLLIDA DE RMO
05	1631	22700	01	540.000,00	SERVEI DE NETEJA VIARIA
05	1691	22700	01	8.000,00	SERVEIS DE DESRATITZACIO I DESINFECCIO
03	9201	22703	01	50.000,00	SERVEIS DE DEFENSA JURIDICA
02	1301	22704	01	32.000,00	SERVEI DE GRUA
01	4911	22706	01	40.000,00	DESPESES DE CONFECIO DEL BUTLLETI MUNICIPAL
03	9201	22706	01	30.000,00	SERVEIS DE CONSULTORIA I ASSISTENCIA TECNICA
04	1511	22706	01	80.000,00	ESTUDIS I TREBALLS TECNICS
05	1512	22706	01	12.000,00	SERVEIS DE CONSULTORIA I ASSISTENCIA
09	2411	22706	01	6.000,00	SERVEI DE CONSULTORIA I ASSISTENCIA
10	4141	22706	01	1.160,00	PROGRAMES PREVENCIO INCENDIS FORESTALS
13	4201	22706	01	22.000,00	SERVEIS DE CONSULTORIA I ASSISTENCIA
03	9311	22708	01	176.758,00	PREMI DE COBRANCA GESTIO ORGT
09	2411	22709	01	6.500,00	CONSERGERIA CENTRE DE RECURSOS AGRARIS
12	2311	22709	01	24.000,00	SERVEI DE CONSERGERIA CENTRE SOCIAL DE BELLAVISTA
05	1651	22710	01	200.000,00	DESPESES DIVERSES MANTENIMENT ENLLUMENAT PUBLIC
05	1711	22710	01	285.000,00	MANTENIMENT I CONSERVACIO DE JARDINS
05	1621	22711	01	40.000,00	SERVEI DE TRANSPORT DE RMO A PLANTA DE TRANSFERENCIA
03	9201	22712	01	6.000,00	SERVEIS DE MISSATGERIA
01	4911	22713	01	80.000,00	ALTRES DESPESES DE PREMSA I COMUNICACIO
08	2311	22714	01	100.000,00	SERVEI D'ATENCIO DOMICILIARIA
12	2311	22714	01	14.000,00	SERVEI DE GOSSERA
03	9202	22715	01	22.000,00	SERVEI DE PREVENCIO DE RISCOS LABORALS
04	1511	22717	01	15.000,00	DESPESES PER ACTUACIONS URBANISTIQUES
04	1511	22718	01	12.000,00	SERVEIS DE CONSULTORIA I ASSISTENCIA TECNICA
12	2311	22791	01	1.100,00	SERVEIS A LA GENT GRAN (PERRUQUERIA)

12	2311	22792	01	1.800,00	SERVEIS A LA GENT GRAN (IMPREMTA)
12	2311	22793	01	400,00	SERVEIS A LA GENT GRAN (PREMSA)
12	2311	22794	01	10.000,00	SERVEIS A LA GENT GRAN (INFORMÀTICA)
12	2311	22795	01	3.000,00	ALTRES ACTIVITATS GENT GRAN
09	2411	22799	01	5.000,00	ESTUDIS I PROGRAMES FOMENT OCUPACIÓ
01	9121	23000	01	2.600,00	DIETES
02	1301	23020	01	1.000,00	DIETES PERSONAL SEURETAT CIUTADANA
01	9121	23100	01	1.600,00	DESPLAÇAMENTS
02	1301	23120	01	1.000,00	DESPLAÇAMENTS PERSONAL SEURETAT CIUTADANA
03	9201	23120	01	5.000,00	DESPLAÇAMENTS I DIETES PERSONAL
03	9311	23120	01	700,00	DESPLAÇAMENTS HISENDA I REGIM INTERIOR
05	1512	23120	01	800,00	DESPLAÇAMENTS SERVEIS
01	9121	23300	01	55.000,00	INDEMNITZACIONS ALS REGIDORS
03	9290	27000	01	75.000,00	FONS DE CONTINGENCIA
CAPITOL II				5324.553,00	

03	0111	31002	01	591.000,00	INTERESSOS PRESTECES D'ENTITATS FINANCERES
03	0111	35900	01	5.000,00	DESPESES BANCÀRIES
CAPITOL III				596.000,00	

06	3341	41001	01	1.720.972,00	APORTACIÓ AL PATRONAT MUNICIPAL DE CULTURA, EDUCACIÓ, INFANCIA I JOVENTUT
07	3411	41001	01	630.000,00	APORTACIÓ AL PATRONAT MUNICIPAL D'ESPORTS
08	2311	46500	01	9.450,00	COOPERACIÓ AMB PROGRAMES SOCIALS DEL CONSELL COMARCAL
05	1621	46700	01	510.000,00	APORTACIÓ CONSORCI DE RESIDUS PER A TRACTAMENT I ELIMINACIÓ
10	4141	46700	01	300,00	APORTACIÓ ANUAL AL CONSORCI PER A LA DEFENSA DEL RIU BESÓS
05	1621	46701	01	200.000,00	APORTACIÓ CONSORCI RESIDUS PER A SELECTIVA I DEIXALLERIA
01	9121	46702	01	80.000,00	APORTACIÓ AL CONSORCI TDT
08	2311	48000	01	6.000,00	PROGRAMA COMISSIÓ DESNONAMENTS
03	9201	48001	01	4.000,00	PREMIS I BEQUES D'ESTUDIS
12	2311	48001	01	6.000,00	CONVENI FUNDACIÓ PRIVADA PER A LA GENT GRAN
12	2311	48002	01	10.000,00	COOPERACIÓ I SUPORT A ENTITATS DE LA GENT GRAN
01	9121	48003	01	32.000,00	APORTACIONS ALS GRUPS MUNICIPALS
08	2311	48004	01	20.000,00	BONIFICACIONS I AJUTS PAGAMENTS RMO
03	9311	48005	01	500,00	DEVOLUCIÓ D'INGRESSOS INDEGUTS
01	9121	48006	01	16.000,00	APORTACIONS A FEDERACIONS I ASSOCIACIONS DE MUNICIPIS
08	2311	48006	01	3.200,00	PROGRAMES DE SOLIDARITAT I COOPERACIÓ
10	4141	48006	01	2.500,00	APORTACIÓ A L'ADF
08	2311	48007	01	90.000,00	AJUTS SOCIALS
09	2411	48007	01	2.500,00	SUBVENCIIONS A ENTITATS DE PROMOCIÓ ECONOMICA
08	2311	48001	01	8.000,00	SUBVENCIIONS I APORTACIONS A ENTITATS SOCIALS
08	2311	48008	01	8.000,00	PROGRAMA DE MOTIVACIÓ I ORIENTACIÓ A IMMIGRANTS
08	2311	48101	01	60.000,00	BEQUES DE MENJADOR ESCOLAR

08	2311	48102	01	30.000,00	BEQUES DE LLIBRES ESCOLARS	
CAPITOL IV						3.449.422,00

11	4501	60931	01	51.000,00	ALTRES INVERSIONS EN INFRAESTRUCTURA I EQUIPAMENTS	
11	4501	61014	01	120.200,00	REMODELACIÓ PLAÇA ESPANYA. ANUALITAT 2014	
11	4501	62500	01	30.000,00	MOBILIARI I ESTRIS MUNICIPALS	
11	4501	62501	01	6.000,00	EQUIPAMENT INFANTIL	
11	4501	62600	01	20.000,00	EQUIPAMENTS PER A PROCESSOS D'INFORMACIÓ	
11	4501	62001	01	20.000,00	ADQUISICIÓ VEHICLES SEURETAT CIUTADANA	
11	4501	61019	01	242.000,00	CENTRE CIVIC CARRER ROSELLÓ 1A FASE	
11	4501	60202	01	30.000,00	ZONA D'SKATE A CORRÓ D'AVALL	
11	4501	61016	01	100.000,00	REMODELACIÓ EQUIPAMENTS LLERONA	
11	4501	62301	01	150.000,00	APARCAMENT I INSTAL·LACIÓ ASCENSORS BELLAVISTA	
11	4501	61017	01	153.000,00	REMODELACIÓ TEATRE DE CORRÓ D'AVALL	
11	4501	61018	01	108.000,00	AMPLIACIÓ CASA DEL MESTRE DE MARATA	
CAPITOL VI						1.030.200,00

11	9241	78000	01	150.000,00	PROGRAMA AJUT REHABILITACIONS BELLAVISTA P.B.	
CAPITOL VII						150.000,00

03	0111	91300	01	1.402.000,00	AMORTITZACIÓ DE PRESTECES D'ENTITATS FINANCERES	
CAPITOL IX						1.402.000,00

TOTAL						16.563.050,00
--------------	--	--	--	--	--	----------------------

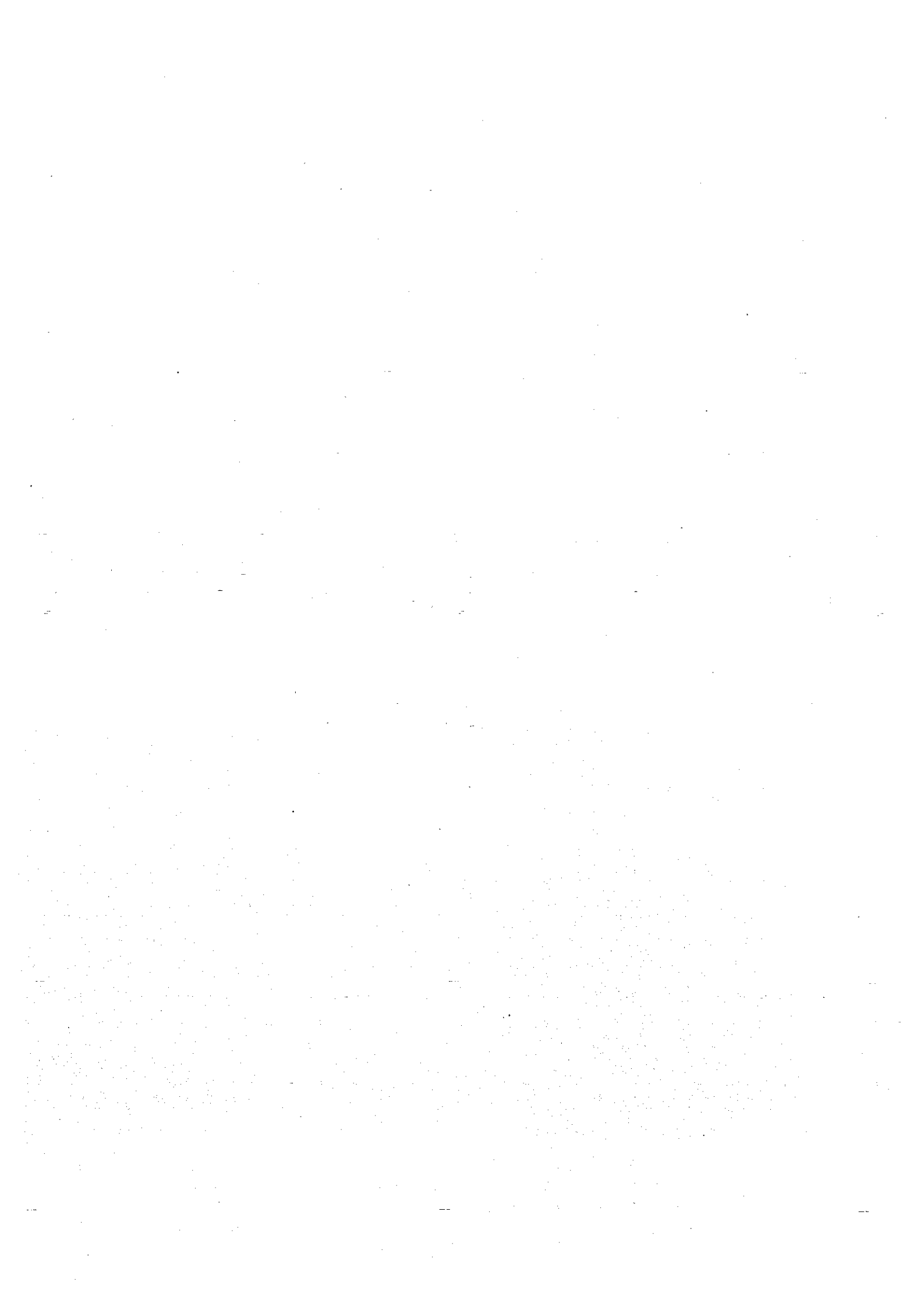

AJUNTAMENT DE LES FRANQUESES DEL VALLÈS

**PATRONAT MUNICIPAL
DE CULTURA,
EDUCACIÓ, INFÀNCIA I
JOVENTUT**

PRESSUPOSTOS GENERALS DE LA CORPORACIÓ 2014

AJUNTAMENT DE LES FRANQUESES DEL VALLÈS

**PATRONAT MUNICIPAL DE CULTURA,
EDUCACIÓ, INFÀNCIA I JOVENTUT
ESTAT D'INGRESSOS**

PRESSUPOSTOS GENERALS DE LA CORPORACIÓ 2014

INGRESSOS

CAPÍTOL 3		
PARTIDES	DENOMINACIÓ	2014
33910	Altres taxes per utilització privativa i comercial del domini públic (Cultura)	-
33911	Altres taxes per utilització privativa i comercial del domini públic (Cultura-biblioteca)	-
33920	Altres taxes per utilització privativa i comercial del domini públic (Infància i Joventut)	-
33930	Altres taxes per utilització privativa i comercial del domini públic (Educació)	-
34410	Preus Públics entrades a museus, exposicions o espectacles (Cultura)	13.000,00 €
34411	Preus Públics entrades a museus, exposicions o espectacles (Cultura-Biblioteca)	1.425,00 €
34420	Preus Públics entrades a museus, exposicions o espectacles (Infància i Joventut)	-
34430	Preus Públics entrades a museus, exposicions o espectacles (Educació)	-
34910	Altres Preus Públics (Cultura)	-
34911	Altres Preus Públics (Cultura-Biblioteca)	42,00 €
34920	Altres Preus Públics (Infància i Joventut)	-
34930	Altres Preus Públics (Educació)	-
36010	Vendes (Cultura)	500,00 €
36011	Vendes (Cultura-Biblioteca)	699,00 €
36020	Vendes (Infància i Joventut)	-
36030	Vendes (Educació)	-
39910	Altres Ingressos (Cultura)	5.400,00 €
39911	Altres Ingressos (Cultura-Biblioteca)	-
39920	Altres Ingressos (Infància i Joventut)	-
39930	Altres Ingressos (Educació)	-
TOTAL CAPÍTOL 3		21.066,00 €

CAPÍTOL 4		
PARTIDES	DENOMINACIÓ	2014
40000	Aportació Municipal al PMCEIJ	1.720.972,00 €
45010	Subv. Generalitat (Cultura)	5.000,00 €
45011	Subv. Generalitat (Cultura-Biblioteca)	- €
45020	Subv. Generalitat (Infància i Joventut)	6.000,00 €
45030	Subv. Generalitat (Educació)	126.801,00 €
46110	Subv. Diputació (Cultura)	19.000,00 €
46111	Subv. Diputació (Cultura-Biblioteca)	41.800,00 €
46120	Subv. Diputació (Infància i Joventut)	2.000,00 €
46130	Subv. Diputació (Educació)	82.484,00 €
TOTAL CAPÍTOL 4		2.004.057,00 €

CAPÍTOL 5		
PARTIDES	DENOMINACIÓ	2014
52000	Interessos Dipòsits Entitats Financeres	10,00 €
TOTAL CAPÍTOL 5		10,00 €

CAPÍTOL 8		
PARTIDES	DENOMINACIÓ	2014
87000	Incorporació romanents exercici anterior	- €

TOTAL CAPÍTOL 8	- €
-----------------	-----

TOTALS INGRESSOS PMCEIJ	2.025.133,00 €
-------------------------	----------------

AJUNTAMENT DE LES FRANQUESES DEL VALLÈS

**PATRONAT MUNICIPAL DE CULTURA,
EDUCACIÓ, INFÀNCIA I JOVENTUT
ESTAT DE DESPESES**

PRESSUPOSTOS GENERALS DE LA CORPORACIÓ 2014

AJUNTAMENT DE LES FRANQUESES DEL VALLÈS

**PATRONAT MUNICIPAL DE CULTURA,
EDUCACIÓ, INFÀNCIA I JOVENTUT
DESPESES
CLASSIFICACIÓ PER
PROGRAMES**

PRESSUPOSTOS GENERALS DE LA CORPORACIÓ 2014

PATRONAT MUNICIPAL DE CULTURA, EDUCACIÓ, INFÀNCIA I JOVENTUT
PRESSUPOST 2014

DESPESES

Codi programa:	3200
Denominació:	Sosteniment i millora dels centres escolars
Àrea gestora:	Patronat Mpal de Cultura, Educació, Infància i Joventut

PARTIDES	DENOMINACIÓ	2014
06.3200.13000	Retribucions bàsiques personal laboral fix	57.500,00 €
06.3200.13001	Gratificacions per serveis extraordinaris personal laboral fix i temporal	2.000,00 €
06.3200.13002	Retribucions complementàries personal laboral fix	65.900,00 €
06.3200.14300	Retribucions personal laboral temporal	19.000,00 €
06.3200.15000	Productivitat	5.500,00 €
06.3200.15200	Altres incentius	5.400,00 €
06.3200.15300	Complement per dedicació especial	10.000,00 €
06.3200.16000	Seguretat Social	63.000,00 €
06.3200.21200	Manteniment i millora escoles	42.100,00 €
06.3200.22100	Subministrament d'energia elèctrica escoles	108.250,00 €
06.3200.22102	Subministrament de gas escoles	80.500,00 €
06.3200.22104	Vestuari Personal	1.100,00 €
06.3200.23020	Dietes	100,00 €
06.3200.23120	Desplaçaments	400,00 €
06.3200.62600	Equips processos d'informació	100,00 €

TOTAL PROGRAMA 450.850,00 €

Codi programa:	3210
Denominació:	Escola Bressol Municipal Les Tres Bessones
Àrea gestora:	Patronat Mpal de Cultura, Educació, Infància i Joventut

PARTIDES	DENOMINACIÓ	2014
06.3210.22100	Subministrament d'energia elèctrica EBM Les Tres Bessones	2.400,00 €
06.3210.22102	Subministrament de gas EBM Les Tres Bessones	3.200,00 €
06.3210.22699	Despeses diverses EBM Les Tres Bessones	500,00 €
06.3210.22706	Aportació empresa gestora EBM Les Tres Bessones	46.375,00 €
06.3210.47201	Ajuts EBM Les Tres Bessones	1.000,00 €

TOTAL PROGRAMA 53.475,00 €

Codi programa:	3211
Denominació:	Escola Bressol Municipal Massagran
Àrea gestora:	Patronat Mpal de Cultura, Educació, Infància i Joventut

PARTIDES	DENOMINACIÓ	2014
06.3211.22100	Subministrament d'energia elèctrica EBM Massagran	- €
06.3211.22102	Subministrament de gas EBM Massagran	- €
06.3211.22699	Despeses diverses EBM Massagran	- €
06.3211.22706	Aportació empresa gestora EBM Massagran	- €
06.3211.47201	Ajuts EBM Massagran	- €

TOTAL PROGRAMA 0,00 €

Codi programa:	3212
Denominació:	Escola Bressol Municipal Cavall Fort
Àrea gestora:	Patronat Mpal de Cultura, Educació, Infància i Joventut

PARTIDES	DENOMINACIÓ	2014
06.3212.22100	Subministrament d'energia elèctrica EBM Cavall Fort	12.000,00 €
06.3212.22102	Subministrament de gas EBM Cavall Fort	1.200,00 €
06.3212.22699	Despeses diverses EBM Cavall Fort	500,00 €
06.3212.22706	Aportació empresa gestora EBM Cavall Fort	93.625,00 €
06.3212.47201	Ajuts EBM Cavall Fort	2.500,00 €

TOTAL PROGRAMA 109.825,00 €

PROGRAMA

Codi programa: 3213
Denominació: Escola Bressol Municipal El Gegant del Pi
Àrea gestora: Patronat Mpal de Cultura, Educació, Infància i Joventut

PARTIDES	DENOMINACIÓ	2014
06.3213.22100	Subministrament d'energia elèctrica EBM El Gegant del Pi	3.000,00 €
06.3213.22102	Subministrament de gas EBM El Gegant del Pi	5.900,00 €
06.3213.22699	Despeses diverses EBM El Gegant del Pi	500,00 €
06.3213.22706	Aportació empresa gestora EBM El Gegant del Pi	53.375,00 €
06.3213.47201	Ajuts EBM El Gegant del Pi	1.500,00 €
TOTAL PROGRAMA		64.275,00 €

Codi programa: 3230
Denominació: Millora de la qualitat de l'ensenyament
Àrea gestora: Patronat Mpal de Cultura, Educació, Infància i Joventut

PARTIDES	DENOMINACIÓ	2014
06.3230.22001	Difusió i promoció activitats educatives	1.300,00 €
06.3230.22609	Despeses diverses activitats educatives	7.000,00 €
06.3209.22610	Projecte Educatiu Comunitat i Escola	2.500,00 €
06.3230.22699	Despeses diverses suport educatiu	1.100,00 €
06.3230.22712	Servei de transport	10.125,00 €
06.3230.22716	Servei de Logopedia	18.700,00 €
06.3230.23020	Diètes	100,00 €
06.3230.23120	Desplaçaments	300,00 €
06.3230.48001	Subvencions a escoles i entitats educatives	47.000,00 €
TOTAL PROGRAMA		88.125,00 €

Codi programa: 3235
Denominació: Infància i Joventut
Àrea gestora: Patronat Mpal de Cultura, Educació, Infància i Joventut

PARTIDES	DENOMINACIÓ	2014
06.3235.13000	Retribucions bàsiques personal laboral fix	15.000,00 €
06.3235.13001	Gratificacions per serveis extraordinaris personal laboral fix i temporal	400,00 €
06.3235.13002	Retribucions complementàries personal laboral fix	12.000,00 €
06.3235.14300	Retribucions personal laboral temporal	21.500,00 €
06.3235.15000	Productivitat	1.600,00 €
06.3235.15200	Altres incentius	- €
06.3235.15300	Complement per dedicació especial	2.900,00 €
06.3235.16000	Seguretat Social	20.000,00 €
06.3235.21200	Manteniment i millora de centres infantils i juvenils	3.000,00 €
06.3235.21600	Manteniment de sistemes d'informació Infància i Joventut	1.000,00 €
06.3235.22000	Material d'oficina Infància i Joventut	2.300,00 €
06.3235.22001	Subscripcions i publicacions Infància i Joventut	300,00 €
06.3235.22602	Publicitat i propaganda Infància i Joventut	3.000,00 €
06.3235.22609	Activitats culturals Infància i Joventut	16.000,00 €
06.3235.22699	Despeses diverses Infància i Joventut	8.000,00 €
06.3235.23020	Diètes	100,00 €
06.3235.23120	Desplaçaments	250,00 €
06.3235.48001	Subvenció a entitats infantils i juvenils	11.300,00 €
06.3235.48002	Premis i beques d'estudi d'Infància i Joventut	- €
06.3235.48003	Cooperació amb entitats infantils i juvenils	- €
06.3235.62600	Equips processos Informació	100,00 €
TOTAL PROGRAMA		118.750,00 €

Codi programa: 3236
Denominació: Servei d'Informació Juvenil
Àrea gestora: Patronat Mpal de Cultura, Educació, Infància i Joventut

PARTIDES	DENOMINACIÓ	2014
06.3236.21200	Manteniment i millora de centres Servei Informació Juvenil	500,00 €
06.3236.22000	Material d'oficina Servei Informació Juvenil	1.200,00 €
06.3236.22001	Subscripcions i publicacions Servei Informació Juvenil	700,00 €
06.3236.22602	Publicitat i propaganda Servei Informació Juvenil	1.100,00 €
06.3236.22609	Activitats culturals Servei Informació Juvenil	8.000,00 €
06.3236.22699	Despeses diverses Servei Informació Juvenil	400,00 €
06.3236.22716	Contractació prestació Dinamització Servei Informació Juvenil	16.000,00 €
06.3236.48002	Premis i beques d'estudi Servei d'Informació Juvenil	- €
TOTAL PROGRAMA		27.900,00 €

PROGRAMA

Codi programa: 3237		Casals Municipals d'Infància i Joventut	
Denominació:		Patronat Mpal de Cultura, Educació, Infància i Joventut	
Àrea gestora:			
		DENOMINACIÓ	2014
06.3237.21200	Manteniment i millora centres Casals Municipals Infància i Joventut		600,00 €
06.3237.22100	Subministrament energia elèctrica Casals Municipals Infància i Joventut		- €
06.3237.22102	Subministrament de gas Casals Municipals Infància i Joventut		2.000,00 €
06.3237.22699	Despeses diverses Casals Municipals Infància i Joventut		1.500,00 €
06.3237.22710	Servei i gestió Casals Municipals Infància i Joventut		134.000,00 €
06.3237.48003	Cooperació Casals Municipals Infància i Joventut		- €

TOTAL PROGRAMA 138.100,00 €

Codi programa: 3240		Escola Municipal de Música	
Denominació:		Patronat Mpal de Cultura, Educació, Infància i Joventut	
Àrea gestora:			
		DENOMINACIÓ	2014
06.3240.21200	Manteniment i millora EMM		5.000,00 €
06.3240.22100	Subministrament d'energia elèctrica EMM		6.700,00 €
06.3240.22699	Despeses diverses EMM		- €
06.3240.22706	Aportació empresa gestora EMM		120.500,00 €

TOTAL PROGRAMA 132.200,00 €

Codi programa: 3241		Formació d'adults	
Denominació:		Patronat Mpal de Cultura, Educació, Infància i Joventut	
Àrea gestora:			
		DENOMINACIÓ	2014
06.3241.21200	Manteniment i millora CFA		6.000,00 €
06.3241.22100	Subministrament d'energia elèctrica CFA		5.300,00 €
06.3241.22699	Despeses diverses CFA		200,00 €
06.3241.46700	Aportació al CNL		3.312,00 €
06.3241.48001	Subvenció a CFA		750,00 €

TOTAL PROGRAMA 15.562,00 €

Codi programa: 3300		Promoció i difusió de la cultura	
Denominació:		Patronat Mpal de Cultura, Educació, Infància i Joventut	
Àrea gestora:			
		DENOMINACIÓ	2014
06.3300.12004	Retribucions bàsiques personal funcionari		13.600,00 €
06.3300.12006	Triennis funcionaris		250,00 €
06.3300.12100	Retribucions complement destí funcionari		6.800,00 €
06.3300.12101	Retribucions complement específic funcionari		10.500,00 €
06.3300.13000	Retribucions bàsiques personal laboral fix		42.700,00 €
06.3300.13001	Gratificacions per serveis extraordinaris personal laboral fix i temporal		2.000,00 €
06.3300.13002	Retribucions complementàries personal laboral fix		51.000,00 €
06.3300.14300	Retribucions personal laboral temporal		20.000,00 €
06.3300.15000	Productivitat		4.500,00 €
06.3300.15100	Gratificacions per serveis extraordinaris personal funcionari		200,00 €
06.3300.15200	Altres incentius		6.800,00 €
06.3300.15300	Complement per dedicació especial		800,00 €
06.3300.16000	Seguretat Social		50.700,00 €
06.3300.20200	Lloguer Casal Cultural Corró d'Avall (parroquial)		5.000,00 €
06.3300.21200	Manteniment i millora equipaments culturals		32.000,00 €
06.3300.21600	Manteniment sistemes d'informació equipaments culturals		1.200,00 €
06.3300.22000	Material d'oficina Cultura		4.000,00 €
06.3300.22100	Subministrament d'energia elèctrica equipaments culturals		95.361,00 €
06.3300.22602	Publicitat i propaganda culturals		- €
06.3300.22609	Actes i activitats culturals		130.000,00 €
06.3300.22699	Despeses diverses cultura		1.000,00 €
06.3300.22701	Prestació de Serveis Cultura		- €
06.3300.22710	Servei de consergeria i vigilància equipaments culturals		65.160,00 €
06.3200.22711	Serveis de Prevenció de Riscos Laborals		2.700,00 €
06.3300.23020	Dietes		150,00 €
06.3300.23120	Desplaçaments		500,00 €
06.3300.35900	Interessos i/o comissions financeres		100,00 €
06.3300.48001	Subvencions a entitats culturals		72.000,00 €
06.3300.48002	Premis i beques d'estudis Cultura		- €
06.3300.62600	Equips processos d'informació		100,00 €

TOTAL PROGRAMA 619.121,00 €

PROGRAMA

Codi programa: 3340
Denominació: Centre d'Art i Noves Tecnologies Can Font
Àrea gestora: Patronat Mpal de Cultura, Educació, Infància i Joventut

PARTIDES	DENOMINACIÓ	2014
06.3340.21200	Manteniment i millora Can Font	3.100,00 €
06.3340.21201	Manteniment d'ascensor Can Font	1.600,00 €
06.3340.22100	Subministrament d'energia elèctrica Can Font	9.300,00 €
06.3340.22710	Servei de gestió i vigilància Can Font	- €

TOTAL PROGRAMA 14.000,00 €

Codi programa: 3320
Denominació: Biblioteca Municipal
Àrea gestora: Patronat Mpal de Cultura, Educació, Infància i Joventut

PARTIDES	DENOMINACIÓ	2014
06.3320.12003	Retribucions bàsiques personal funcionari	- €
06.3320.12006	Triennis funcionaris	- €
06.3320.12100	Retribucions complement desti funcionari	- €
06.3320.12101	Retribucions complement específic funcionari	- €
06.3320.13000	Retribucions bàsiques personal laboral fix	- €
06.3320.13001	Gratificacions per serveis extraordinaris personal laboral fix i temporal	600,00 €
06.3320.13002	Retribucions complementàries personal laboral fix	- €
06.3320.14300	Retribucions personal laboral temporal	103.300,00 €
06.3320.15000	Productivitat	3.800,00 €
06.3320.15100	Gratificacions per serveis extraordinaris personal funcionari	4.200,00 €
06.3320.15300	Complement per dedicació especial	43.000,00 €
06.3320.16000	Seguretat Social	3.000,00 €
06.3320.21200	Manteniment i millora instal·lacions Biblioteca	1.100,00 €
06.3320.22000	Material d'oficina Biblioteca	1.000,00 €
06.3320.22001	Subscripcions i Publicacions Biblioteca	10.000,00 €
06.3320.22609	Despeses activitats Biblioteca	- €
06.3320.22701	Prestació de Serveis Biblioteca	100,00 €
06.3320.23020	Dietes	250,00 €
06.3320.23120	Desplaçaments	- €

TOTAL PROGRAMA 170.350,00 €

Codi programa: 3321
Denominació: Aules d'Internet
Àrea gestora: Patronat Mpal de Cultura, Educació, Infància i Joventut

PARTIDES	DENOMINACIÓ	2014
06.3321.22000	Material d'Oficina Aules d'Internet	750,00 €
06.3321.22699	Despeses diverses Aules d'Internet	1.500,00 €
06.3321.22706	Serveis de Consultoria i Assistència Aules d'Internet	7.200,00 €
06.3321.62600	Equips de processos d'informació Aules d'Internet	1.000,00 €

TOTAL PROGRAMA 10.450,00 €

Codi programa: 3322
Denominació: Sala de Lectura Centre Cultural Can Ganduxer
Àrea gestora: Patronat Mpal de Cultura, Educació, Infància i Joventut

PARTIDES	DENOMINACIÓ	2014
06.3322.22000	Material d'oficina Sala Lectura	150,00 €
06.3322.22001	Subscripcions i Publicacions Sala Lectura	800,00 €
06.3322.22609	Despeses activitats Sala Lectura	1.200,00 €
06.3322.22701	Prestació de Serveis Sala lectura	- €

TOTAL PROGRAMA 2.150,00 €

TOTAL DESPESES 2.025.133,00 €

AJUNTAMENT DE LES FRANQUESES DEL VALLÈS

**PATRONAT MUNICIPAL DE CULTURA,
EDUCACIÓ, INFÀNCIA I JOVENTUT
DESPÈSES
CLASSIFICACIÓ ECONÒMICA**

PRESSUPOSTOS GENERALS DE LA CORPORACIÓ 2014

**PATRONAT MUNICIPAL DE CULTURA, EDUCACIÓ, INFÀNCIA I JOVENTUT
PRESSUPOST 2014**

DESPESES

CAPITOL 1		2014
PARTIDES	DENOMINACIÓ	
06.3200.13000	Retribucions bàsiques personal laboral fix	57.500,00 €
06.3200.13001	Gratificacions per serveis extraordinaris personal laboral fix i temporal	2.000,00 €
06.3200.13002	Retribucions complementàries personal laboral fix	65.900,00 €
06.3200.14300	Retribucions personal laboral temporal	19.000,00 €
06.3200.15000	Productivitat	5.500,00 €
06.3200.15200	Altres incentius	5.400,00 €
06.3200.15300	Complement per dedicació especial	10.000,00 €
06.3200.16000	Seguretat Social	63.000,00 €
06.3235.13000	Retribucions bàsiques personal laboral fix	15.000,00 €
06.3235.13001	Gratificacions per serveis extraordinaris personal laboral fix i temporal	400,00 €
06.3235.13002	Retribucions complementàries personal laboral fix	12.000,00 €
06.3235.14300	Retribucions personal laboral temporal	21.500,00 €
06.3235.15000	Productivitat	1.600,00 €
06.3235.15200	Altres incentius	- €
06.3235.15300	Complement per dedicació especial	2.900,00 €
06.3235.16000	Seguretat Social	20.000,00 €
06.3300.12004	Retribucions bàsiques personal funcionari	13.600,00 €
06.3300.12006	Triennis	250,00 €
06.3300.12100	Retribucions complement destí funcionari	6.800,00 €
06.3300.12101	Retribucions complement específic funcionari	10.500,00 €
06.3300.13000	Retribucions bàsiques personal laboral fix	42.700,00 €
06.3300.13001	Gratificacions per serveis extraordinaris personal laboral fix i temporal	2.000,00 €
06.3300.13002	Retribucions complementàries personal laboral fix	51.000,00 €
06.3300.14300	Retribucions personal laboral temporal	20.000,00 €
06.3300.15000	Productivitat	4.500,00 €
06.3300.15100	Gratificacions per serveis extraordinaris personal funcionari	200,00 €
06.3300.15200	Altres incentius	6.800,00 €
06.3300.15300	Complement per dedicació especial	800,00 €
06.3300.16000	Seguretat Social	50.700,00 €
06.3320.12003	Retribucions bàsiques personal funcionari	- €
06.3320.12006	Triennis funcionari	- €
06.3320.12100	Retribucions complement destí funcionari	- €
06.3320.12101	Retribucions complement específic funcionari	- €
06.3320.13000	Retribucions bàsiques personal laboral fix	- €
06.3320.13001	Gratificacions per serveis extraordinaris personal laboral fix i temporal	600,00 €
06.3320.13002	Retribucions complementàries personal laboral fix	- €
06.3320.14300	Retribucions personal laboral temporal	103.300,00 €
06.3320.15000	Productivitat	3.800,00 €
06.3320.15100	Gratificacions per serveis extraordinaris personal funcionari	- €
06.3320.15300	Complement per dedicació especial	4.200,00 €
06.3320.16000	Seguretat Social	43.000,00 €
TOTAL CAPITOL 1		666.450,00 €

CAPITOL 2

PARTIDES	DENOMINACIÓ	2014
06.3200.21200	Manteniment i millora escoles	42.100,00 €
06.3200.22100	Subministrament d'energia elèctrica escoles	108.250,00 €
06.3200.22102	Subministrament de gas escoles	80.500,00 €
06.3200.22104	Vestuari Personal	1.100,00 €
06.3200.23020	Dietes	100,00 €
06.3200.23120	Desplaçaments	400,00 €
06.3210.22100	Subministrament d'energia elèctrica EBM Les Tres Bessones	2.400,00 €
06.3210.22102	Subministrament de gas EBM Les Tres Bessones	3.200,00 €
06.3210.22699	Despeses diverses EBM Les Tres Bessones	500,00 €
06.3210.22706	Aportació empresa gestora EBM Les Tres Bessones	46.375,00 €
06.3211.22100	Subministrament d'energia elèctrica EBM Massagran	- €
06.3211.22102	Subministrament de gas EBM Massagran	- €
06.3211.22699	Despeses diverses EBM Massagran	- €
06.3211.22706	Aportació empresa gestora EBM Massagran	- €
06.3212.22100	Subministrament d'energia elèctrica EBM Cavall Fort	12.000,00 €
06.3212.22102	Subministrament de gas EBM Cavall Fort	1.200,00 €
06.3212.22699	Despeses diverses EBM Cavall Fort	500,00 €
06.3212.22706	Aportació empresa gestora EBM Cavall Fort	93.625,00 €
06.3213.22100	Subministrament d'energia elèctrica EBM El Gegant del Pi	3.000,00 €
06.3213.22102	Subministrament de gas EBM El Gegant del Pi	5.900,00 €
06.3213.22699	Despeses diverses EBM El Gegant del Pi	500,00 €
06.3213.22706	Aportació empresa gestora EBM El Gegant del Pi	53.375,00 €
06.3230.22001	Difusió i promoció activitats educatives	1.300,00 €
06.3230.22609	Despeses diverses activitats educatives	7.000,00 €
06.3230.22610	Projecte Educatiu Comunitat i Escola	2.500,00 €
06.3230.22699	Despeses diverses suport educatiu	1.100,00 €
06.3230.22712	Servei de transport	10.125,00 €
06.3230.22716	Servei de Logopeda	18.700,00 €
06.3230.23020	Dietes	100,00 €
06.3230.23120	Desplaçaments	300,00 €
06.3235.21200	Manteniment i millora de centres infantils i juvenils	3.000,00 €
06.3235.21600	Manteniment de sistemes d'informació Infància i Joventut	1.000,00 €
06.3235.22000	Material d'oficina Infància i Joventut	2.300,00 €
06.3235.22001	Subscripcions i publicacions Infància i Joventut	300,00 €
06.3235.22602	Publicitat i propaganda Infància i Joventut	3.000,00 €
06.3235.22609	Activitats culturals Infància i Joventut	16.000,00 €
06.3235.22699	Despeses diverses Infància i Joventut	8.000,00 €
06.3235.23020	Dietes	100,00 €
06.3235.23120	Desplaçaments	250,00 €
06.3236.21200	Manteniment i millora de centres Servei Informació Juvenil	500,00 €
06.3236.22000	Material d'oficina Servei Informació Juvenil	1.200,00 €
06.3236.22001	Subscripcions i publicacions Servei Informació Juvenil	700,00 €
06.3236.22602	Publicitat i propaganda Servei Informació Juvenil	1.100,00 €
06.3236.22609	Activitats culturals Servei Informació Juvenil	8.000,00 €
06.3236.22699	Despeses diverses Servei Informació Juvenil	400,00 €
06.3236.22716	Contractació prestació Dinamització Servei Informació Juvenil	16.000,00 €
06.3237.21200	Manteniment i millora centres Casals Municipals Infància i Joventut	600,00 €
06.3237.22100	Subministrament energia elèctrica Casals Municipals Infància i Joventut	- €
06.3237.22102	Subministrament de gas Casals Municipals Infància i Joventut	2.000,00 €
06.3237.22699	Despeses diverses Casals Municipals Infància i Joventut	1.500,00 €
06.3237.22710	Servei i gestió Casals Municipals Infància i Joventut	134.000,00 €
06.3240.21200	Manteniment i millora EMM	5.000,00 €
06.3240.22100	Subministrament d'energia elèctrica EMM	6.700,00 €
06.3240.22699	Despeses diverses EMM	- €
06.3240.22706	Aportació empresa gestora EMM	120.500,00 €
06.3241.21200	Manteniment i millora CFA	6.000,00 €
06.3241.22100	Subministrament d'energia elèctrica CFA	5.300,00 €
06.3241.22699	Despeses diverses CFA	200,00 €

ECONÒMICA

06.3300.20200	Lloguer Casal Cultural Corró d'Avall (parroquial)	5.000,00 €
06.3300.21200	Manteniment i millora equipaments culturals	32.000,00 €
06.3300.21600	Manteniment sistemes d'informació equipaments culturals	1.200,00 €
06.3300.22000	Material d'oficina Cultura	4.000,00 €
06.3300.22100	Subministrament d'energia elèctrica equipaments culturals	95.361,00 €
06.3300.22602	Publicitat i propaganda culturals	- €
06.3300.22609	Actes i activitats culturals	130.000,00 €
06.3300.22699	Despeses diverses cultura	1.000,00 €
06.3300.22701	Prestació de Serveis Cultura	- €
06.3300.22710	Servei de consergeria i vigilància equipaments culturals	65.160,00 €
06.3300.22711	Servei de prevenció de Riscos Laborals	2.700,00 €
06.3300.23020	Dietes	150,00 €
06.3300.23120	Desplaçaments	500,00 €
06.3320.21200	Manteniment i millora instal·lacions Biblioteca	3.000,00 €
06.3320.22000	Material d'oficina Biblioteca	1.100,00 €
06.3320.22001	Subscripcions i Publicacions Biblioteca	1.000,00 €
06.3320.22609	Despeses activitats Biblioteca	10.000,00 €
06.3320.22701	Prestació de Serveis Biblioteca	- €
06.3320.23020	Dietes	100,00 €
06.3320.23120	Desplaçaments	250,00 €
06.3321.22000	Material d'Oficina Aules d'Internet	750,00 €
06.3321.22699	Despeses diverses Aules d'Internet	1.500,00 €
06.3321.22706	Serveis de Consultoria i Assistència Aules d'Internet	7.200,00 €
06.3322.22000	Material d'oficina Sala Lectura	150,00 €
06.3322.22001	Subscripcions i Publicacions Sala Lectura	800,00 €
06.3322.22609	Despeses activitats Sala Lectura	1.200,00 €
06.3322.22701	Prestació de Serveis Sala lectura	- €
06.3340.21200	Manteniment i millora Can Font	3.100,00 €
06.3340.21201	Manteniment d'ascensor Can Font	1.600,00 €
06.3340.22100	Subministrament d'energia elèctrica Can Font	9.300,00 €
06.3340.22710	Servei de gestió i vigilància Can Font	- €
	TOTAL CAPÍTOL 2	1.217.921,00 €

CAPÍTOL 3		2014
PARTIDES	DENOMINACIÓ	
06.3300.35900	Interessos i/o comissions financeres	100,00 €
	TOTAL CAPÍTOL 3	100,00 €

CAPÍTOL 4		2014
PARTIDES	DENOMINACIÓ	
06.3210.47201	Ajuts EBM Les Tres Bessones	1.000,00 €
06.3211.47201	Ajuts EBM Massagran	- €
06.3212.47201	Ajuts EBM Cavall Fort	2.500,00 €
06.3213.47201	Ajuts EBM El Gegant del Pi	1.500,00 €
06.3230.48001	Subvencions a escoles i entitats educatives	47.000,00 €
06.3235.48001	Subvenció a entitats infantils i juvenils	11.300,00 €
06.3235.48002	Premis i beques d'estudi d'infància i Joventut	- €
06.3235.48003	Cooperació amb entitats infantils i juvenils	- €
06.3236.48002	Premis i beques d'estudi Servei d'informació Juvenil	- €
06.3237.48003	Cooperació Casals Municipals Infància i Joventut	- €
06.3241.46700	Aportació al CNL	- €
06.3241.48001	Subvenció a CFA	3.312,00 €
06.3300.48001	Subvencions a entitats culturals	750,00 €
06.3300.48002	Premis i beques d'estudis Cultura	72.000,00 €
	TOTAL CAPÍTOL 4	139.362,00 €

CAPÍTOL 6		2014
PARTIDES	DENOMINACIÓ	
06.3200.62600	Equips de processos d'informació Educació	100,00 €
06.3235.62600	Equips de processos d'informació Infància i Joventut	100,00 €
06.3300.62600	Equips de processos d'informació Cultura	100,00 €
06.3321.62600	Equips de processos d'informació Aules d'Internet	1.000,00 €
	TOTAL CAPÍTOL 6	1.300,00 €

AJUNTAMENT DE LES FRANQUESES DEL VALLÈS

PATRONAT MUNICIPAL D'ESPORTS

PRESSUPOSTOS GENERALS DE LA CORPORACIÓ 2014

AJUNTAMENT DE LES FRANQUESES DEL VALLÈS

PATRONAT MUNICIPAL D'ESPORTS ESTAT D'INGRESSOS

PRESSUPOSTOS GENERALS DE LA CORPORACIÓ 2014

INGRESSOS

PARTIDA	2014
07 - 34000 Preus públics per serveis Patronat d'Esports	180.000,00
CAPITOL III	180.000,00
07 - 40000 Aportació municipal	630.000,00
07 - 45501 Subvencions Generalitat de Catalunya	1.000,00
07 - 46001 Subvencions Diputació de Barcelona	14.000,00
CAPITOL IV	645.000,00
07 - 52000 Interessos dipòsits entitats financeres	10,00
07 - 55000 concessions instal.lacions esportives municipals	25.000,00
07 - 59900 lloguer espais publicitaris	1.000,00
CAPITOL V	26.010,00
TOTAL	851.010,00

AJUNTAMENT DE LES FRANQUESES DEL VALLÈS

PATRONAT MUNICIPAL D'ESPORTS ESTAT DE DESPESES

PRESSUPOSTOS GENERALS DE LA CORPORACIÓ 2014

AJUNTAMENT DE LES FRANQUESES DEL VALLÈS

**PATRONAT MUNICIPAL D'ESPORTS
DESPESES
CLASSIFICACIÓ PER
PROGRAMES**

PRESSUPOSTOS GENERALS DE LA CORPORACIÓ 2014

PARTIDA		2014
07-3401-13000	Retribucions bàsiques personal laboral fix	39.200,00
07-3401-13001	Gratificacions serveis extraordinaris	2.200,00
07-3401-13002	Retribucions complementàries personal laboral	52.000,00
07-3401-15000	Productivitat	2.400,00
07-3401-15200	Altres incentius	2.700,00
07-3401-16000	Seguretat social	28.500,00
07-3401-21600	Manteniment d'equips d'oficina	2.000,00
07-3401-21601	Manteniment i millores equips informàtics	4.500,00
07-3401-22000	Material oficina	3.000,00
07-3401-22001	Despeses impremta i publicacions	7.000,00
07-3401-22107	productes farmacèutics	50,00
07-3401-22702	serveis de consultoria i assistència	29.000,00
07-3401-22708	Serveis de prevenció de riscos laborals	1.600,00
07-3401-23001	Dietes	600,00
07-3401-23101	Desplaçaments	600,00
	Administració general d'esports	175.350,00

PARTIDA		
07-3411-13000	Retribucions bàsiques personal laboral fix	11.500,00
07-3411-13001	serveis extraordinaris	2.000,00
07-3411-13002	Retribucions complementàries personal laboral fix	11.100,00
07-3411-14300	personal laboral no permanent	26.000,00
07-3411-15000	productivitat	1.600,00
07-3411-16000	seguretat social	19.000,00
07-3411-20202	lloguer equipaments	13.000,00
07-3411-22002	material esportiu	7.000,00
07-3411-22104	vestuari esportiu	7.000,00
07-3411-22400	assegurances, arbitratges i fixes federatives	19.000,00
07-3411-22600	Despeses diverses activitats i programes	48.000,00
07-3411-22601	Despeses escola municipal de tennis	108.200,00
07-3411-22608	Desplaçaments i altres despeses	14.100,00
07-3411-22701	Servei mèdic de l'esport	10.000,00
07-3411-22702	Convenis de prestació de serveis	2.200,00
07-3411-48100	conveni Escola Esportiva	98.000,00
07-3411-48900	Aportació Parròquia de Llerona	10.000,00
07-3411-48901	Concessió gestió juliol esportiu	0,00
07-3411-48902	convenis i cooperació amb entitats esportives	81.000,00
07-3411-48903	Patrocini esportiu	5.000,00
	Promoció i foment de l'esport	493.700,00

PARTIDA		
07-3421-13000	Retribucions bàsiques personal fix	2.100,00
07-3421-13001	Serveis extraordinaris	3.000,00
07-3421-13002	Retribucions complementàries personal laboral	2.700,00
07-3421-14300	Personal laboral no permanent	37.000,00
07-3421-15000	productivitat	1.800,00
07-3421-15300	complements dedicació especial	4.000,00
07-3421-16000	seguretat social	18.000,00
07-3421-21200	manteniment instal·lacions esportives	56.000,00
07-3421-21201	Lloguers equips radioprotecció	9.900,00

07-3421-21400	reparació i conservació de vehicles	1.000,00
07-3421-22100	energia elèctrica instal.lacions esportives	35.000,00
07-3421-22103	carburants vehicle	1.000,00
07-3421-22104	Vestuari personal instal.lacions esportives	800,00
07-3421-22105	carburants edificis	4.660,00
07-3421-22711	Servei de desinfecció de les instal.lacions	5.000,00
	Instal.lacions esportives	181.960,00
	TOTAL	851.010,00

AJUNTAMENT DE LES FRANQUESES DEL VALLÈS

PATRONAT MUNICIPAL D'ESPORTS
DESPESES
CLASSIFICACIÓ
ECONÒMICA

PRESSUPOSTOS GENERALS DE LA CORPORACIÓ 2014

Partida	Descripció	Import
P R E S S U P O S T 2 0 1 4		
07-3401-13000	Retribucions bàsiques personal laboral fix	39.200,00
07-3401-13001	Gratificacions serveis extraordinaris	2.200,00
07-3401-13002	Retribucions complementàries personal laboral	52.000,00
07-3401-15000	Productivitat	2.400,00
07-3401-15200	Altres incentius	2.700,00
07-3401-16000	Seguretat social	28.500,00
07-3411-13000	Retribucions bàsiques personal laboral fix	11.500,00
07-3411-13001	serveis extraordinaris	2.000,00
07-3411-13002	Retribucions complementàries personal laboral fix	11.100,00
07-3411-14300	personal laboral no permanent	26.000,00
07-3411-15000	productivitat	1.600,00
07-3411-16000	seguretat social	19.000,00
07-3421-13000	Retribucions bàsiques personal fix	2.100,00
07-3421-13001	Serveis extraordinaris	3.000,00
07-3421-13002	Retribucions complementàries personal laboral	2.700,00
07-3421-14300	Personal laboral no permanent	37.000,00
07-3421-15000	productivitat	1.800,00
07-3421-15300	complements dedicació especial	4.000,00
07-3421-16000	seguretat social	18.000,00
CAPITOL I	TOTAL	266.800,00

07-3401-21600	Manteniment d'equips d'oficina	2.000,00
07-3401-21601	Manteniment i millors equips informàtics	4.500,00
07-3401-22000	Material oficina	3.000,00
07-3401-22001	Despeses impremta i publicacions	7.000,00
07-3401-22107	productes farmacèutics	50,00
07-3401-22702	serveis de consultoria i assistència	29.000,00
07-3401-22708	Serveis de prevenció de riscos laborals	1.600,00
07-3401-23001	Dietes	600,00
07-3401-23101	Desplaçaments	600,00
07-3411-20202	lloguer equipaments	13.000,00
07-3411-22002	material esportiu	7.000,00
07-3411-22104	vestuari esportiu	7.000,00
07-3411-22400	assegurances, arbitratges i fixes federatives	19.000,00
07-3411-22600	Despeses diverses activitats i programes	48.000,00
07-3411-22601	Despeses escola municipal de tennis	108.200,00
07-3411-22608	Desplaçaments i altres despeses	14.100,00
07-3411-22701	Servei mèdic de l'esport	10.000,00
07-3411-22702	Convenis de prestació de serveis	2.200,00
07-3421-21200	manteniment instal·lacions esportives	56.000,00
07-3421-21201	Lloguers equips radioprotecció	9.900,00
07-3421-21400	reparació i conservació de vehicles	1.000,00
07-3421-22100	energia elèctrica instal·lacions esportives	35.000,00
07-3421-22103	carburants vehicle	1.000,00
07-3421-22104	Vestuari personal instal·lacions esportives	800,00
07-3421-22105	carburants edificis	4.660,00

07-3421-22711	Servei de desinfecció de les instal·lacions	5.000,00
CAPÍTOL II		
TOTAL		390.210,00
07-3411-48100	conveni Escola Esportiva	98.000,00
07-3411-48900	Aportació Parròquia de Llerona	10.000,00
07-3411-48901	Concessió gestió juliol esportiu	0,00
07-3411-48902	convenis i cooperació amb entitats esportives	81.000,00
07-3411-48903	Patrocini esportiu	5.000,00
CAPÍTOL IV		
TOTAL		194.000,00
TOTAL		
TOTAL		851.010,00

AJUNTAMENT DE LES FRANQUESES DEL VALLÈS

LES FRANQUESES ENTORN VERD ,SA

PRESSUPOSTOS GENERALS DE LA CORPORACIÓ 2014

ESTAT DE PREVISSIÓ D'INGRESOS I DESPESES EXERCICI 2014
LES FRANQUESES ENTORN VERD, S.A.

1. ACTIVITAT I RÈGIM JURÍDIC DE "LES FRANQUESES.ENTORN VERD, S.A."

"LES FRANQUESES.ENTORN VERD, S.A." és una societat mercantil el capital social de la qual pertany íntegrament a l'Ajuntament de les Franqueses del Vallès.

Està domiciliada a la carretera de Ribes, número 2, de Les Franqueses del Vallès, i ha sigut constituïda, per temps indefinit, en escriptura autoritzada pel senyor Javier Santos Lloro, Notari de l'Il·lustre Col·legi de Catalunya, el 31 d'agost de 2001, amb el número 111 del seu protocol, havent-se complementat mitjançant escriptura d'elevació a públics d'acords socials, autoritzada pel mateix Notari, el 9 d'octubre de 2001, amb el número 167 del seu protocol, rectificades en escriptura autoritzada pel mateix Notari, amb el número 52 del seu protocol, inscrites en el Registre Mercantil de Barcelona al volum 34275, foli 163, full B-246893, 1ª.

Té per finalitat la gestió directa de determinats serveis públics locals que tendeixen a la consecució dels fins assenyalats com de la competència de l'ens local i, concretament, segons l'article 5.1 dels seus estatuts, té per objecte dur a terme la gestió directa del següent:

- a) *Contribuir a l'augment de la consciència, coneixement i sensibilització ambiental amb la difusió de coneixements i valors per implementar un model de municipi sostenible.*
- b) *Protegir el patrimoni natural i el medi ambient en general i ajudar en la millora del medi ambient urbà i en l'entorn immediat de les activitats.*
- c) *Executar i preservar els valors del medi natural, la protecció dels hàbitats i la conservació de la biodiversitat com a part del nostre patrimoni municipal natural, cultural, social i històric.*
- d) *Promoure i dur a terme programes per a la millora del medi ambient.*
- e) *La realització de polítiques d'edificació, conservació i rehabilitació d'edificis, habitatges, comerços, carrers, places i espais d'oci.*
- f) *La realització d'estudis urbanístics amb establiment d'estàndards mínims d'habitabilitat, inclosa la redacció d'instruments de planejament i projectes d'urbanització, i la iniciativa per a la seva tramitació i aprovació.*
- g) *La projecció i execució d'operacions de sòl i edificació. L'elaboració de projectes de reparcel·lació i compensació.*
- h) *L'adquisició i alienació per qualsevol títol, de terrenys i edificacions, solars o edificis construïts o en vies de construcció o rehabilitació, promoció o comercialització.*
- i) *L'adquisició, transmissió, constitució, modificació o extinció de tota classe de drets sobre béns immobles.*
- j) *L'execució, per sí mateixa o per tercers, d'obres d'infraestructura, urbanització, edificació, parcel·lació de sòl, així com de remodelació i rehabilitació urbana i de dotació de serveis i infraestructures i equipaments públics i, en general, la prestació*

de serveis relacionats amb la construcció, la rehabilitació, el manteniment i la conservació d'edificis, públics o privats, i equipaments de qualsevol classe, en totes les seves fases.

- k) Actuar com a promotor de l'adequació de característiques dels habitatges a les exigències actuals de la demanda i a uns estàndards mínims d'habitabilitat. La creació de programes d'assessorament i ajuda a les inversions particulars en la rehabilitació i millora dels edificis, ja a l'exterior ja a l'interior dels habitatges i locals tendents a assolir uns estàndards mínims d'habitabilitat i de qualitat.
- l) Promoure la rehabilitació integral o parcial dels edificis i/o habitatges i locals.
- m) La prestació de tot tipus de serveis d'interès públic i privat de caràcter urbà, inclòs la planificació, l'execució i gestió d'obres i instal·lacions que haguessin de realitzar-se, ja sigui en règim de concessió administrativa i arrendament.
- n) Els serveis de reparació, manteniment i conservació de tot tipus d'obres, privades i públiques, noves d'edificació urbana, industrial, comercial, urbanització, sanejament i subministrament d'aigües, moviments de terres i similars.
- o) La redacció i tramitació de tot tipus d'estudis i projectes relacionats amb les activitats anteriorment assenyalades i amb assumptes medi ambientals, estàndards mínims d'habitabilitat, mobilitat i transport. Rebre i realitzar encàrrecs d'estudi o de redacció i elaboració d'instruments urbanístics, projectes d'infraestructures, equipaments, transports i viabilitat, d'acord amb les directrius de l'Ajuntament de les Franqueses del Vallès.
- p) La prestació de serveis d'assessoria, consultoria, organització, gestió i administració empresarial a persones físiques i jurídiques relacionats amb el seu objecte social.
- q) Rebre encàrrecs d'estudis o de redacció i elaboració d'instruments urbanístics, projectes d'infraestructures, equipaments, transports i viabilitat.
- r) L'establiment de convenis amb tota classe de persones i organismes públics i privats estímulant la participació o col·laboració en les activitats de la Societat de les associacions veïnals, associacions de comerciants, professionals, artesans, i demés persones i entitats.
- s) Establir Convenis de tot tipus de persones i organismes públics i privats. Participar, conforme a Dret, en tot tipus d'organitzacions i societats relacionades amb el seu objecte social.

A més, "LES FRANQUESES.ENTORN VERD, S.A.", segons l'article 5.2 dels seus estatuts, és una entitat urbanística especial, de conformitat amb el que disposen els articles 22 i 23 de la Llei 2/2002, de 14 de març, d'urbanisme, podent assumir, en conseqüència, competències urbanístiques en matèria de planejament i de gestió urbanístics en els supòsits en què operi com a administració actuant i podent ésser receptora de la cessió a títol gratuït o de l'alienació directa de terrenys del patrimoni públic de sòl i d'habitatge. També queda recollit en el vigent Decret Legislatiu 1/2010, articles 22 i 23.

"LES FRANQUESES.ENTORN VERD, S.A." adopta la forma de societat anònima i actua amb subjecció a les normes de dret mercantil, sens perjudici del que disposen els articles 85 ter de la Llei 7/1985, de 2 d'abril, reguladora de les Bases del Règim Local, i 211.3 del Decret 179/1995, de 13 de juny, pel qual s'aprova el Reglament d'obres, activitats i serveis dels ens locals.

De conformitat amb el que disposa l'article 164 del Reial Decret Legislatiu 2/2004, de 5 de març, pel qual s'aprova el Text Refós de la Llei reguladora

de les Hisendes Locals, el Pressupost General de les entitats locals ha d'integrar els estats de previsió de despeses i ingressos de les societats mercantils el capital social de les quals pertanyi íntegrament a l'entitat local.

En virtut del que disposa l'article 15 de la Llei 30/1992, de 26 de novembre, de règim jurídic de les administracions públiques i del procediment administratiu comú, que contempla la possibilitat que, per raons d'eficàcia, la realització d'activitats de caràcter material, tècnic o de serveis de la competència dels òrgans administratius o entitats de dret públic podrà ser encomanada a d'altres òrgans o entitats de la mateixa administració, l'activitat de "LES FRANQUESES.ENTORN VERD, S.A." ve majoritàriament predeterminada pels encàrrecs que durant cada exercici econòmic li formula l'Ajuntament de Les Franqueses del Vallès.

No obstant l'anterior, "LES FRANQUESES.ENTORN VERD, S.A.", de conformitat amb el que disposa l'article 5 dels seus estatuts, anteriorment transcrit, té capacitat per actuar per iniciativa pròpia a l'hora de l'execució d'actuacions que beneficiïn l'interès del municipi i la població de Les Franqueses del Vallès.

En conseqüència amb l'anterior, la vinculació amb el pressupost de l'Ajuntament de Les Franqueses del Vallès, i amb el seus plans i programes d'inversió i finançament és molt important, encara que no definitiva.

En congruència amb l'anterior, i tenint en compte que les actuacions que dugui a terme "LES FRANQUESES.ENTORN VERD, S.A." per iniciativa pròpia, és a dir, sense el previ encàrrec de l'Ajuntament de Les Franqueses del Vallès, han de ser finançades amb recurs propis de l'entitat, el seu Consell d'Administració, en sessió de data 16 de juny de 2005, va adoptar, entre d'altres, els següents ACORDS:

"Primer.- APROVAR, amb caràcter general, el percentatge de participació de "LES FRANQUESES.ENTORN VERD, S.A." en les despeses de les diferents actuacions urbanístiques en que intervé, que es fixa en el 8%.

Segon.- NOTIFICAR el present acord a l'Àrea d'Hisenda de l'Ajuntament de Les Franqueses del Vallès."

L'acord de referència té la seva base en l'article 114.1.f) de la Llei 2/2002, de 14 de març, d'urbanisme, que a l'igual que succeeix en diferents legislacions autonòmiques sobre el particular (per exemple, els articles 123.2 i 129.2 de la Llei 7/2002, de 17 de desembre, d'ordenació urbanística d'Andalusia, en relació amb els sistemes de cooperació i compensació, respectivament, i els articles 134.2 del Decret Legislatiu 1/2000, de 8 de maig, que aprova el Text refós de les Lleis d'ordenació del territori i d'espais naturals de Canàries, i 127.3 de la Llei 9/2001, de 17 de juliol, del sòl de la comunitat de Madrid, en relació amb el sistema d'execució forçosa, que estableixen que el límit de les despeses de gestió del sistema no pot ser

superior al 10% del total de les despeses d'urbanització; o els articles 67.1 de la Llei 6/1994, de 15 de novembre, de la Generalitat Valenciana, reguladora de l'activitat urbanística, 115.1 de la Llei 2/1998, de 4 de juny, d'ordenació del territori i de l'activitat urbanística de Castella La Manxa, i 127.1 de la Llei 15/2001, de 14 de desembre, del sòl i ordenació territorial de la Comunitat Autònoma d'Extremadura, que inclouen dins de les despeses d'urbanització el benefici empresarial de l'urbanitzador per la promoció de l'actuació i les seves despeses de gestió per ella), permet la inclusió, dins de les despeses d'urbanització a càrrec dels propietaris, de les corresponents despeses de gestió. Aquest precepte, segons la jurisprudència i la doctrina més autoritzades, permet la repercussió de despeses de gestió pròpiament dites i un benefici empresarial, que es troba justificat quan l'administració crea una societat mercantil per portar a terme aquestes actuacions urbanístiques, ja que:

- El sentit de la creació d'aquestes societats és precisament la gestió urbanística diferenciada.
- Per poder mantenir i sufragar les despeses de manteniment d'aquestes societats es fa necessari obtenir ingressos amb els quals equilibrar les despeses de gestió i inversió que la societat porta a terme.
- S'evita sobrecarregar als òrgans de gestió habituals de que disposa l'administració municipal (serveis jurídic-urbanístics, de gestió de la recaptació ...).
- El destí d'aquestes despeses generals inclou el finançament de despeses corrents de l'administració municipal, i afavoreix una adequada execució del planejament urbanístic, entès aquest en el seu més ampli sentit, i sempre en benefici del municipi i de la seva població.

2. ESTAT DE PREVISIÓ DE DESPESES

2.1. DESPESES ORDINÀRIES

El normal funcionament de "LES FRANQUESES.ENTORN VERD, S.A." requereix la realització d'una sèrie de despeses ordinàries, que han sigut calculades tenint en compte l'evolució de les mateixes durant els darrers dos anys i tenint en compte les noves necessitats que s'han posat de manifest com a conseqüència de la reactivació de la societat:

2014	
DESPESES ORDINÀRIES:	Previsió
Ús i manteniment del local	8.029,69 €
Reparació i conservació copiadora	330,00 €
Serveis Professionals Independents	7.702,09 €
Primes assegurances	2.948,47 €
Serveis bancaris i similars	1.179,85 €
Publicitat	0,00 €
Subministraments: Telèfon	86,42 €
Correus	7,10 €
Missatgers	0,00 €
Material d'oficina	262,30 €
Llibres, publicacions,..	40,92 €
Despeses varies	23,47 €
Sous i salaris:	0,00 €
Auxiliar administrativa	23.269,94 €
Tècnic mig comptable	0,00 €
Gerent	0,00 €
Arquitecte	0,00 €
Neteja	599,85 €
Assegurança col·lectiva risc professional	0,00 €
Dietes membres Consell d'Administració	5.412,00 €
Seguretat Social a càrrec empresa	6.467,14 €
Amortització	74.500,00 €
Servei prevenció aillè - Cyclops	400,00 €
TOTAL	131.259,24 €

2.2. DESPESES PER EXECUCIÓ D'OBRES

2.2.1. DESPESES PER EXECUCIÓ D'OBRES MUNICIPALS ORDINÀRIES

No es preveuen noves actuacions en l'exercici 2014.

2.2.2. DESPESES PER EXECUCIÓ D'OBRES D'URBANITZACIÓ

Es preveu que el proper exercici 2014 l'ajuntament encomanarà a la societat municipal l'execució del nou projecte del Sector N. Aquest encomanament comportarà dur a terme un procés administratiu d'adjudicació de l'execució i la direcció de les obres que ens porten a valorar que l'inici efectiu de les obres probablement no es porti a terme fins a mitjans del segon semestre de 2014 fet pel que preveiem que el cost de les obres imputables, a l'exercici 2014, no

arribarà al 6%. Partint de les dades del projecte de reparcel·lació del que a data d'avui disposa l'ajuntament, i que resta pendent d'aprovar:

DESPESES OBRES SECTOR N	Previsió	Estimació imputació 2014
DESPESES PER LES OBRES DEL SECTOR N 14.410.005,00 x 5,70%	14.410.005,00	820.593,15
TOTAL	14.410.005,00 €	820.593,15 €

Preus IVA exclos

3.2. ESTAT DE PREVISIÓ D'INGRESSOS

3.1. INGRESSOS FINANCERS

En funció de l'evolució dels últims dos anys, i de les previsions de disponibilitat per l'any 2014, no es preveionen ingressos financers.

3.2. TRANSFERENCIES DE L'AJUNTAMENT DE LES FRANQUESES DEL VALLÈS

L'Ajuntament preveu en el seu pla i programa d'inversió i finançament per a l'exercici 2014 l'encomenament del Sector N a Les Franqueses Entorn Verd, SA.

3.3. QUOTES URBANÍSTIQUES

L'inici de l'execució del Sector N comportarà l'aprovació del padró de quotes corresponents del que s'espera ingressar, com a mínim, el 40%:

QUOTES URBANITZACIÓ SECTOR N	Previsió
QUOTES D'URBANITZACIÓ SECTOR N (40%)	5.764.002,36 €
QQUU SECTOR N IMPUTABLES A EXERCICIS ANTERIORS	-5.272.770,16 €
DESPESES DE GESTIÓ DEL SECTOR N (8%S/40%)	461.120,19 €
TOTAL	952.352,39 €

Preus IVA exclos

3.5. VENDA PLACES D'APARCAMENT

El Consell d'Administració de Les Franqueses Entorn Verd, SA va aprovar en sessió de 10 d'octubre de 2012 l'expedient d'alienació, mitjançant procediment obert, de les places d'aparcament propietat de Les Franqueses Entorn Verd, SA a l'edifici d'Habitatges de Protecció Oficial situat al carrer Torre Pinós, 24-26. La societat espera ingressar (preus IVA no inclòs):

plaça	Base Impos
4R (moto)	3.427,20
14R (moto)	3.599,40
9	9.055,20
32R	7.736,40
Total	23.818,20 €

Durant 2013 no s'ha venut cap de les places propietat de la societat. La societat no preveu poder a activar la venda de les places el proper exercici 2014.

4. IMPOSTOS

4.1. IMPOST SOBRE ACTIVITATS ECONÒMIQUES

De conformitat amb el que disposen els articles 78 i següents del Reial Decret Legislatiu 2/2004, de 5 de març, pel qual s'aprova el Text refós de la Llei reguladora de les Hisendes Locals i tenint en compte que en 20102 es mantenen les condicions informades a la diputació a finals de l'exercici 2012. Es manté l'exempció de la l'exempció de l'IAE d'acord amb el que estableix l'article 4.c) de les Ordenances Fiscals de l'Ajuntament de les Franqueses del Vallès.

RESUM:

DESPESES:

Despeses Financeres.....	500,00 €
Despeses Sector N	820.593,15 €
Despeses ordinàries	131.259,24 €
TOTAL.....	952.352,39 €

INGRESSOS:

Ingressos cobrament QQUU.....	952.352,39 €
TOTAL.....	952.352,39€

Les Franqueses del Vallès, 14 de novembre de 2013

Francesc Colomé i Tenas,
Alcalde-President

AJUNTAMENT DE LES FRANQUESES DEL VALLÈS

LES FRANQUESES DINAMITZACIÓ ECONÒMICA, S.L

PRESSUPOSTOS GENERALS DE LA CORPORACIÓ 2014

LES FRANQUESES. DINAMITZACIÓ ECONÒMICA, S.L. PRESSUPOST PER L'ANY 2014

El pressupost de Les Franqueses. Dinamització Econòmica, S.L. per a l'exercici 2014 es presenta, d'acord amb el que preveu l'article 164 c) del Text refós de la llei reguladora de les hisendes locals, aprovat per Reial Decret Legislatiu 2/2004, de 5 de març.

La previsió d'ingressos és per un import total de 41.000,00 €. La previsió de despeses és per un total també de 41.000,00 €. Es dona en conseqüència un resultat equilibrat.

EXPLICACIÓ DE LES DESPESES

Sous i salaris i pagues extres

Aquesta partida recull les retribucions del personal de l'empresa. Es preveu un total de despeses en aquest concepte de 21.928,81 €.

Seguretat Social

Aquesta partida correspon a la Seguretat Social a càrrec de l'empresa. Es preveu que per el 2014 aquestes despeses siguin de 6.975,72 €.

Reparació i conservació

En aquesta partida s'engloben aquelles despeses derivades de l'ús i manteniment de les instal·lacions del Viver d'Empreses de les Franqueses del Vallès. En aquest punt es preveu unes despeses de 1.000 €.

Subministraments

Es preveuen unes despeses anuals de 10.000,00 € en concepte d'energia elèctrica, aigua, gas i telèfon.

Altres serveis.

En aquest concepte s'inclouen totes aquelles despeses de difícil previsió, com podrien ser despeses de material tècnic, despeses de millora dels equipaments, etc... en aquest sentit es fa una previsió de 1.095,47 €.

EXPLICACIÓ DELS INGRESSOS

Cessió d'espais

Aquesta partida recull els imports cobrats per a la cessió dels espais a les empreses ubicades en el Viver d'Empreses de les Franqueses del Vallès. En aquest sentit, i tenint en compte la situació de crisi, s'ha suposat que hi haurien espais lliures en el Viver d'Empreses. Així els ingressos previstos per l'any 2014 són de 39.000,00 €.

Cessió d'espais externs

En aquest concepte s'inclouen aquells ingressos provinents de la cessió de les aules i de la sala d'actes, així com de les diferents sales de reunions a empreses i entitats externes al Viver d'Empreses. En aquest sentit es fa una previsió de 1.500 €.

Serveis Viver

S'inclouen en aquest punt els ingressos obtinguts per la resta de serveis que ofereix el Viver d'Empreses de les Franqueses del Vallès i que no estan inclosos en el lloguer dels espais, és a dir, fax, telèfon, fotocòpies, enquadernacions, etc. Es preveu uns ingressos de 500 €.

Les Franqueses del Vallès, 13 de desembre de 2013

Francesc Colomé
Alcalde President

COMpte DE RESULTATS PREVISIONAL 2014
LES FRANQUESES DINAMITZACIó ECONOMICA, S.L.

Nº COMPTE		(Debe) Haber
700	1. Import net de la xifra de negocis Ingressos Cessió d'espais i serveis viviers	41.000,00 41.000,00
640	6. Despeses de personal Sous i Salaris	28.904,53 21.928,81
642	Seguretat Social a càrrec empresa	6.975,72
	7. Altres despeses explotació	12.095,47
622	Reparacions i conservació	1.000,00
628	Subministraments	10.000,00
629	Altres Serveis	1.095,47
	A) Resultat d'explotació (1+2+3+4+5+6+7+8+9+10+11)	
	B) Resultat financer (12+13+14+15+16)	0,00
	C) Resultat abans d'impostos (A.1+ A.2)	
	17. Impost sobre beneficis	0,00
	D) Resultat de l'exercici (A.4 + 18)	0,00

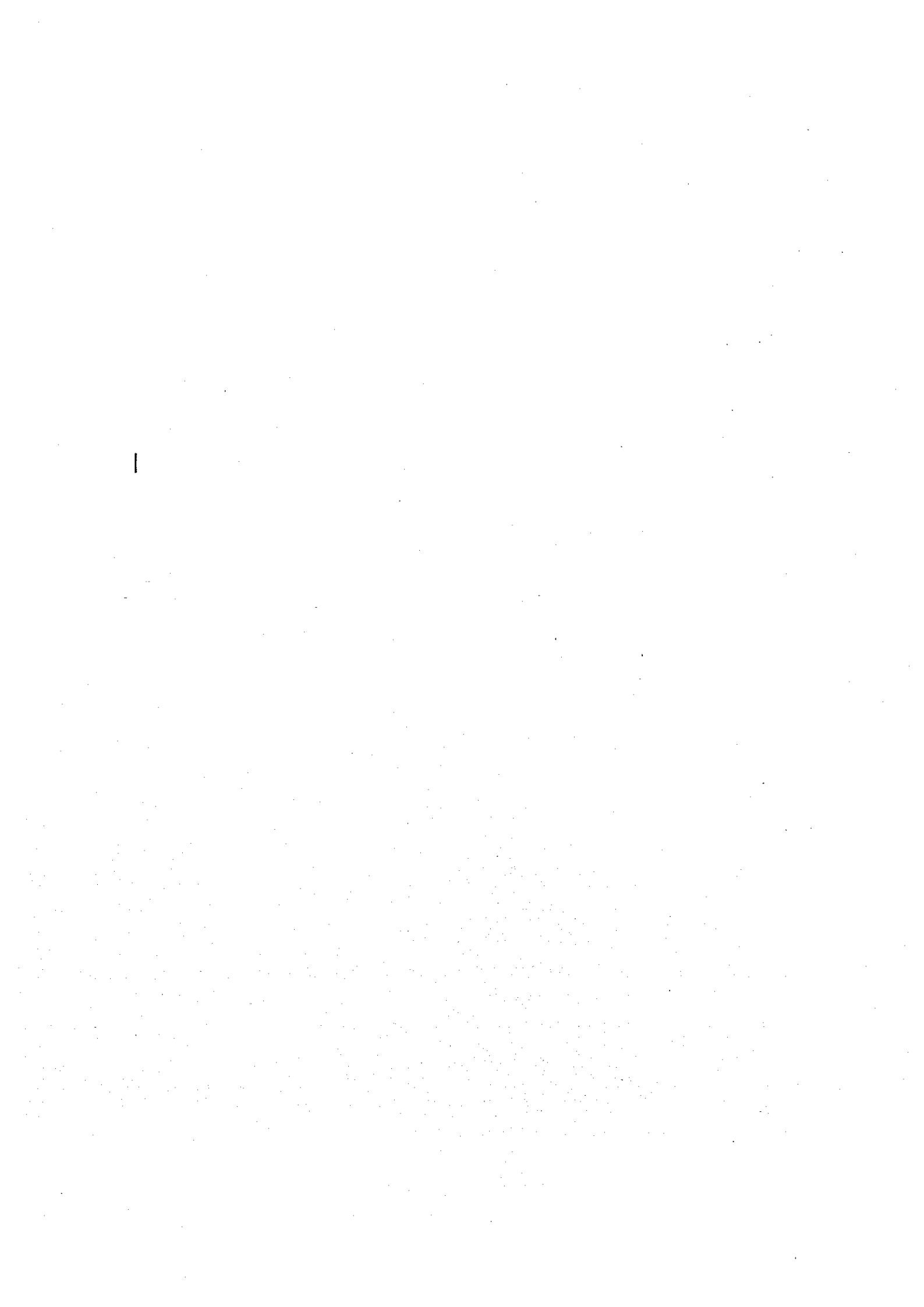

AJUNTAMENT DE LES FRANQUESES DEL VALLÈS

MEMÒRIA

PRESSUPOSTOS GENERALS DE LA CORPORACIÓ 2014

MEMÒRIA PRESSUPOSTOS 2014

El projecte de Pressupostos Generals de la Corporació per a l'exercici de l'any 2014 ha estat elaborat, amb l'objectiu de mantenir els serveis oferts al ciutadà, potenciant de manera especial els esforços en polítiques socials i en el foment de l'ocupació. Tot això en un context d'estancament dels ingressos municipals, provocat per la davallada dels tributs que van lligats al sector immobiliari, per les dificultats d'accés al crèdit bancari, i per la minoració de les subvencions d'altres administracions.

Tot i així, el Pressupost augmenta respecte l'any anterior, d'una banda perquè la dinàmica dels ingressos de l'exercici 2013 ha estat molt positiva, donat que el pressupost d'ingressos es va fer amb una gran prudència, i d'altra perquè s'han fet accions de regularització i revisió en matèria tributària que han comportat majors ingressos, que han permès una rebaixa de la pressió fiscal als ciutadans i empreses de Les Franqueses per al 2014.

Hi ha una contenció important en el Patronats d'Esports i el de Cultura, Educació, Infància i Joventut, però que s'han centrat en optimitzar els recursos i la gestió, de tal manera que es manté o s'amplia en determinats casos la oferta cultural, educativa i esportiva.

Quant a l'apartat inversor, el pressupost és destacable, però coherent amb la situació econòmica general i del sector públic en especial, i queda condicionada a les subvencions que s'obtinguin del Pla Únic d'Obres i Serveis de la Generalitat de Catalunya, de la Xarxa de Municipis de Qualitat de la Diputació de Barcelona i del Pla de Barris.

Cal destacar actuacions com l'anualitat de la remodelació de la Plaça Espanya, la remodelació del Teatre de Corró d'Avall, el Centre Cívic del carrer Roselló, la remodelació d'equipaments de Llerona, de la Casa del Mestre de Marata, l'adquisició de dos vehicles per la Policia o l'adequació i la instal·lació d'ascensors del pàrquing de Bellavista.

També és destacable el Programa d'Ajuts a la Rehabilitació, en el marc del Pla de Barris de Bellavista.

Quant a les societats Entorn Verd, S.A, i Dinamització Econòmica, S.L. el pressupost resultant s'obté a partir de la transformació per a la seva consolidació, del pressupost elaborat per la Gerència d'aquestes societats.

Les Franqueses del Vallès, a 12 de desembre de 2013.

Francesc Colomé i Tenas

L'ALCALDE

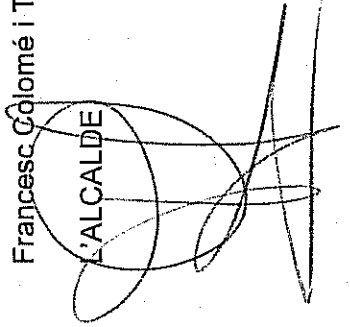

AJUNTAMENT DE LES FRANQUESES DEL VALLÈS

PRESSUPOST CONSOLIDAT

PRESSUPOSTOS GENERALS DE LA CORPORACIÓ 2014

PRESSUPOST CONSOLIDAT AJUNTAMENT DE LES FRANQUESES DEL VALLÈS EXERCICI 2014

ESTATS DE DESPESES - 2014	Ajuntament	PM Cultura	PM Esports	Transfer. int.	Aj + OAAA	Entorn Verd, S.A.	Dinamit. Ec. S.L.	TOTAL consolidat
1. Despeses de personal	4.610.875	666.450	266.800		5.544.125	23.269,94	28.904,53	5.596.299
2. Adquisició de béns i serveis corrents	5.324.553	1.217.921	390.210		6.932.684	107.989	12.095,47	7.052.769
3. Despeses financeres	596.000	100			596.100	500		596.600
4. Transferències corrents	3.449.422	139.362	194.000	2.350.972	1.431.812			1.431.812
6. Inversions reals	1.030.200	1.300			1.031.500	820.593		1.852.093
7. Transferències de capital	150.000				150.000			150.000
8. Variació d'actius financers					-			0
9. Variació de passius financers	1.402.000				1.402.000			1.402.000
TOTAL	16.563.050	2.025.133	851.010	2.350.972	17.088.221	952.352,39	41.000	18.081.573
ESTATS D'INGRESSOS - 2014	Ajuntament	PM Cultura	PM Esports	Transfer. int.	Aj + OAAA	Entorn Verd, S.A.	Dinamit. Ec. S.L.	TOTAL consolidat
1. Impostos directes	7.899.500,00				7.899.500			7.899.500
2. Impostos indirectes	105.000,00				105.000			105.000
3. Taxes i altres ingressos	2.836.200,00	21.066,00	180.000		3.037.266			3.037.266
4. Transferències corrents	4.434.600,00	2.004.057,00	645.000	2.350.972	4.732.685			4.732.685
5. Ingressos patrimonials	368.150,00	10,00	26.010		394.170	41.000		435.170
6. Alienació d'inversions reals	120.000,00				120.000			120.000
7. Transferències de capital	799.600,00				799.600	952.352,39		1.751.952
8. Variació d'actius financers					-			0
9. Variació de passius financers					-			0
TOTAL	16.563.050	2.025.133	851.010	2.350.972	17.088.221	952.352,39	41.000	18.081.573

AJUNTAMENT DE LES FRANQUESES DEL VALLÈS

PLA FINANCER

PRESSUPOSTOS GENERALS DE LA CORPORACIÓ 2014

INVERSIONS I QUADRE DE FINANÇAMENT EXERCICI 2014

Actuacions	Inversió	Estalvi ordinari	Subvenció Generalitat	Alienació inversions	Dip. BCN Xarxa Municipis	Programa Barris	TOTAL
ALTRES INVERSIONS EN INFRASTRUCTURA I EQUIPAMENTS	51.000	51.000					51.000
REMODELACIÓ PLAÇA ESPANYA. ANUALITAT 2014	120.200	60.100				60.100	120.200
MOBILIARI I ESTRIS MUNICIPALS	30.000	30.000					30.000
EQUIPAMENT INFANTIL	6.000	6.000					6.000
EQUIPAMENTS PER A PROCESSOS D'INFORMACIÓ	20.000	20.000					20.000
ADQUISICIO VEHICLES SEGRESTAT CIUTADANA	20.000	20.000					20.000
CENTRE CIVIC CARRER ROSELLÓ 1A FASE	242.000				121.000	121.000	242.000
ZONA D'SKATE A CORRÓ D'AVALL	30.000				30.000		30.000
REMODELACIÓ EQUIPAMENTS LLERONA	100.000				100.000		100.000
APARCAMENT I INSTAL·LACIÓ ASCENSORS BELLAVISTA	150.000				75.000	75.000	150.000
REMODELACIÓ TEATRE DE CORRÓ D'AVALL	153.000			120.000	33.000		153.000
AMPLIACIÓ CASA DEL MESTRE DE MARATA	108.000				108.000		108.000
TOTAL	1.030.200	187.100	-	120.000	467.000	256.100	1.030.200

AJUNTAMENT DE LES FRANQUESES DEL VALLÈS

INFORME ECONÒMIC I FINANCER

PRESSUPOSTOS GENERALS DE LA CORPORACIÓ 2014

INFORME ECONÒMIC I FINANCER

De conformitat amb el que preveu l'article 168.1.e del Reial decret legislatiu 2/2004, de 5 de març, pel qual s'aprova el Text refós de la Llei reguladora de les hisendes locals, i article 18.1.e del RD 500/90, en relació amb el pressupost d'aquesta corporació per a l'exercici 2014, s'emet el present informe econòmic i financer.

Equilibri pressupostari:

El pressupost total d'ingressos de l'Ajuntament és de 16.563.050 eur.

El pressupost total de despeses de l'Ajuntament és de 16.563.050 eur. El pressupost està elaborat sense dèficit inicial i compleix el principi d'equilibri pressupostari.

2.1.1.- El pressupost total d'ingressos del Patronat Municipal de Cultura, Infància i Joventut és de 2.025.133 eur.

El pressupost total de despeses del Patronat Municipal de Cultura, Infància i Joventut és de 2.025.133 eur.

Amb la qual cosa està elaborat sense dèficit inicial i compleix el principi d'equilibri pressupostari.

El pressupost total d'ingressos del Patronat Municipal d'Esports és de 851.010 eur.

El pressupost total de despeses del Patronat Municipal d'Esports és de 851.010 eur.

Amb la qual cosa està elaborat sense dèficit inicial i compleix el principi d'equilibri pressupostari.

2.1.2.- El pressupost en termes de perímetre de consolidació és de 17.088.221 eur.

Compliment de l'objectiu d'estabilitat pressupostària:

D'acord amb la Llei Orgànica 2/2012, de 27 d'abril, d'estabilitat pressupostària i sostenibilitat financera (LOEPSF) i de conformitat amb l'informe d'intervenció sobre el compliment de l'objectiu d'estabilitat, la regla de la despesa i objectiu del deute públic, el pressupost de l'Ajuntament és estable presentant superàvit no financer i obtenint-se, una vegada practicats els ajustos corresponents, una capacitat de finançament de 1.402.000 eur, tal i com es detalla a continuació:

	Pressupost 2013
Ingressos no financers (cap. 1 a 7 d'ingressos)	16.563.050
- Despeses no financeres (cap. 1 a 7 de despeses)	15.161.050
DÈFICIT / SUPERÀVIT NO FINANCER	1.402.000
+/- AJUSTOS	
CAPACITAT (si és +) / NECESSITAT (si és -) DE FINANÇAMENT	1.402.000

Compliment de la regla de la despesa:

De conformitat amb l'article 12 de la LOEPSF i l'informe d'intervenció sobre el compliment de la regla de la despesa i els objectius d'estabilitat i de deute públic, el pressupost de l'Ajuntament compleix amb la regla de la despesa, ja que el límit en termes totals que determina l'exercici anterior es troba per sobre del pressupost que es pretén aprovar. El resultat de l'estudi és el següent, després de fixar la despesa computable en referència a la liquidació prevista de l'exercici 2013 i del pressupost inicial de 2013.

RESPECTE LA PREVISIÓ DE LIQUIDACIÓ DEL PRESSUPOST DE 2013

Despeses no financeres 2013	liquidació prevista
Despeses de personal	5.154.900

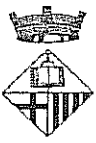

AJUNTAMENT DE
LES FRANQUESES DEL VALLÈS

Despeses béns i serveis	7.193.000
Despeses financeres	575.354
Transferències corrents	3.749.800
Inversions	3.600.000
Transferències de Capital	0
Suma despeses no financeres	20.273.054

A deduir	
Interessos de deute	575.354
Despeses finançades amb ingressos finalistes	3.600.000
Suma	4.175.354

Ajustos SEC	
Ajustos consolidació	2.344.575

Despesa computable any 2013	13.753.125
Taxa de referència 1,5 per cent	206.297

Limit Regla de la Despesa 2014	13.959.422
---------------------------------------	-------------------

RESPECTE EL PRESSUPOST INICIAL DE 2013

Despeses no financeres 2013	
Despeses de personal	5.353.920
Despeses béns i serveis	7.019.570
Despeses financeres	599.000
Transferències corrents	3.683.219
Inversions	67.000
Transferències de Capital	50.000
Suma despeses no financeres	16.772.709

A deduir	
Interessos de deute	599.000
Despeses finançades amb ingressos finalistes	50.000
Suma	649.000

Ajustos SEC	
Ajustos consolidació	2.344.575

Despesa computable any 2013	13.779.134
Taxa de referència 1,5 per cent (nota 1)	206.687
Noves mesures d'ingressos	
Límit Regla de la Despesa 2014	13.985.821

PRESSUPOST INICIAL 2014

Despeses de personal	5.542.125
Despeses béns i serveis	6.932.684
Despeses financeres	596.100
Transferències corrents	3.782.784
Inversions	1.031.500
Transferències de Capital	150.000
Suma despeses no financeres	18.035.193

A deduir	
Interessos de deute	596.100
Despeses finançades amb ingressos finalistes	882.100
Suma	1.478.200

Ajustos SEC	120.000
-------------	---------

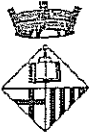

Ajustos consolidació	2.350.972
Noves mesures d'ingressos	674.000
TOTAL DEPESA COMPUTABLE PRESS 2014	13.412.021
COMPLIMENT DE LA REGLA	
Respecte liquidació prevista 2013	547.401
Respecte pressupost inicial 2013	573.800

Consideracions:

1. La "Nota Informativa de 4 de juliol de 2013 del Ministeri d'Hisenda i Administracions Públiques, sobre l'aplicació de l'art. 32 de la LOEPSF 2/2012, de 27 d'abril, d'estabilitat pressupostària i sostenibilitat Financera", a l'epígraf VI "Efectes derivats de les modificacions anteriors", determina que la despesa finançada amb el superàvit pressupostari no es considerarà com despesa computable a efectes de l'aplicació de la regla de la despesa continguda en l'article 12 de la LOEPSF. En conseqüència, caldrà realitzar aquest ajust un cop s'aprovi la llei que ha de modificar l'art.32 de la LOEPSF.
2. La taxa de creixement de l'1,5 per cent, ve fixada per acord de Govern, per al període 2014-2016, en l'1,5 % per a l'exercici 2014; l'1,7 % per al 2015 i l'1,9% per al 2016.
3. Annexos del càlcul de la Regla de la Despesa

Els ajustos s'han calculat mitjançant els criteris de la "Guia para la determinación de la Regla del Gasto del artículo 12 de la Ley 2/2012 Orgánica de Estabilidad Presupuestaria y Sostenibilidad Financiera para las Corporaciones Locales".

3.1. No es fan constar els ajustos per operacions de renting perquè els imports no són significatius, tot i que encara donarien més marge a la Corporació.

3.2. Les subvencions finalistes que es tenen present són les següents.

GC-PLA DE BARRIS-APARCAMENT BELLAVISTA	75.000
GC-PLA DE BARRIS-CENTRE CIVIC CR. ROSSELLO	121.000
GC-PLA DE BARRIS- PLAÇA ESPANYA ANUALITAT 2014	60.100
DIPUTACIÓ BCN - XARXA MUNICIPIS QUALITAT	467.000
CCVO CONVENI FINANÇAMENT SAD	20.000
PUOSC REPARACIONS I CONSERVAC	66.000
CCVO BEQUES MENJADOR ESCOLAR	23.000
PROGRAMA SUPORT SOCIAL DIP.BCN	50.000
Total	882.100

3.3 Noves mesures en recaptació i canvis normatius.

Es fan constar els ajustos (positius i negatius) en mesures de recaptació i canvis normatius, interpretant les instruccions dictades pel Ministeri en referència al càlcul de la Regla de la Despesa, així com les interpretacions de l'Espai d'Assistència a la Gestió Econòmica Local de la Diputació de Barcelona.



Rebaixa de tipus impositius i taxes genèrica 1%	-45.000
Increment valors cadastrals plusvàlues	30.000
Taxes telefonia mòbil (no subjecció)	-50.000
Radars/càmera semàfors	120.000
Procediment de regularització cadastral	50.000
Adhesió al procediment d'actualització de valors	
LPGE	150.000
Lloguers donació immoble carrer Ferreret	19.000
Programa revisió llicències activitats	50.000
Increment PMTE 2014	350.000
Total	674.000

4. Ajustos per consolidació. Es minoren les transferències als organismes autònoms objectes de consolidació.

5. Ajustos SEC. S'ajusta l'alienació de venda de parcel·les de la UA-15, que s'ha de destinar a inversió.

Compliment de l'objectiu del deute públic:

D'acord amb l'article 15 de la LOEPSF, les corporacions locals han d'assolir l'objectiu del deute públic. El govern fixa l'objectiu del deute públic, per al període 2014-2016, en el 4% del PIB per al 2014 i 2015, i en el 3,9% per al 2016 (Acord de Govern publicat al Butlletí Oficial de les Corts Generals –Senat- núm.218 de 5 de juliol de 2013).

No es disposa de desenvolupament normatiu que informi de com determinar i aplicar aquest percentatge, no obstant això, els límits d'endeutament aplicables a cadascuna de les entitats locals es regulen al TRLRHL (110% dels ingressos corrents liquidats consolidats) tenint en compte la regulació especial (75% dels mateixos recursos) que per a l'exercici 2013, es determinen en la disposició final trentena primera de la Llei 17/2012, de 27 de desembre, de Pressupostos Generals de l'Estat per l'any 2013). No obstant, caldrà esperar al 2014, a la LPGE, com es determina per a l'exercici

corresponent, tot i que sembla ser, es continuarà amb aquests mateixos límits de referència.

El deute financer a data 1 de gener de 2014 serà de 14.080.819,99 euros, i a final d'exercici, de 12.679.311,71 euros, i en cas d'assolir-se els ingressos corrents previstos situaria el ràtio deute/ingressos ordinaris en el 81,05 per cent.

Aquestes xifres no inclouen les quantitats a retornar de les PIE de 2008 i 2009, atès que a partir de l'exercici 2013, no s'inclouran com a deute viu les quantitats a reintegrar com a conseqüència de les liquidacions definitives de la participació en els tributs de l'Estat dels exercicis 2008 i 2009, en virtut de la Disposició final trentena primera de la Llei 17/2012, de 27 de desembre, de Pressupostos Generals de l'Estat per a 2013.

Bases utilitzades per a l'avaluació dels ingressos consignats en el pressupost.

1. ESTATS D'INGRESSOS

En el capítol d'impostos directes es recullen les previsions de drets liquidats per les diferents figures tributàries de caràcter directe, la imposició de les quals té aprovada l'Ajuntament:

IBI. En l'Impost sobre béns immobles les previsions resulten d'una part per l'adhesió de l'Ajuntament a l'actualització general de valors d'acord amb el coeficient que es fixa en la Llei de PGE per al 2014 del 10 %, així com el procediment de Regularització que farà l'Estat durant els anys 2014-2015, i en Les Franqueses està agendat per al primer semestre de 2014. En qualsevol cas, l'import pressupostat per 2014 és inferior al liquidat en el 2013, d'acord amb el principi de prudència.

IVTM. En l'Impost sobre vehicles de tracció mecànica s'ha fet una previsió inferior a l'exercici 2013, d'acord amb el darrer padró aprovat i la reducció de les tarifes del mateix.

IAE. En l'Impost sobre activitats econòmiques, tot i la reducció dels tipus, s'incrementa el pressupost previst d'acord amb el darrer padró liquidat, tot i així el pressupost és inferior a la liquidació del 2013.

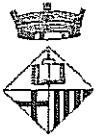

IIVTNU. L'actualització dels valors cadastrals comporta un augment de la base imposable de les plusvàlues, per tant, tot i la reducció dels coeficients, es pressuposta més que l'exercici anterior, però també inferior a les liquidacions de l'actual exercici 2013.

En els impostos indirectes, l'única figura dels quals és l'impost de construccions, instal·lacions i obres es fa una previsió a la baixa, d'acord amb la poca activitat en el sector de la construcció immobiliària.

En el capítol de taxes i altres ingressos, les previsions per a 2014 es veuen lògicament determinades per la revisió de tarifes de les Ordenances Fiscals, recentment aprovada pel Plenari de la Corporació, que han estat reduïdes de manera genèrica en un 1 per cent. La previsió de la taxa per activitats no és proporcional a la reducció de les taxes, atès que segueix fent-se una tasca de regularització i inspecció d'activitats.

La resta d'ingressos tributaris s'han estimat de manera prudent, i adequant-se a l'evolució de tots els padrons d'acord amb la liquidació de l'exercici 2012, i l'acumulat durant els tres primers trimestres del 2013.

Quant a l'assignació corresponent al nostre Municipi en la Participació en els Tributs de l'Estat, s'aplica una previsió d'increment del 3,5 % + 1,5 %, atès el Projecte de Llei de Pressupostos de l'Estat per a 2014 i tenint present les entregues a compte realitzades durant l'exercici 2013, així com la liquidació de l'exercici 2012.

També s'ha tingut present les devolucions que es fan de les liquidacions negatives dels exercicis 2008 i 2009. Per tant, l'increment respecte al 2013 és molt elevat, per això l'Ajuntament dotarà una partida de Fons de Contingència de 75.000 euros, en contrapartida a aquesta.

En qualsevol cas, cal dir que l'exercici 2013, s'ingressaran més de 350.000 euros dels pressupostats per aquest concepte.

Quant a l'endeutament previst per a l'exercici 2014, és el que consta en el quadre detallat d'operacions de crèdit a llarg termini. Per al present exercici no hi ha la previsió de concertar cap operació de crèdit a llarg termini, el que representa

que l'endeutament net a llarg termini es veurà disminuït. Tampoc s'ha previst concertar cap operació de crèdit a curt termini.

Cal fer constar en el Capítol VI d'ingressos la previsió de venda d'una parcel·la resultant de l'aprofitament mig de la Unitat d'Actuació número 15, per un import de 120.000 euros.

2. ESTATS DE DESPESES

En el capítol de despeses de personal s'apliquen els següents criteris de pressupostació:

- Congelació de les retribucions bàsiques i complementàries del personal, així com dels càrrecs electes.
- S'incorporen al pressupost de personal totes les places de la plantilla, independentment de la seva cobertura.
- Així mateix es té present l'increment que representa l'assoliment de triennis per part de determinat personal durant aquest exercici 2014.
- Es crea una partida per tal de poder convocar promocions internes.
- Es dota un partida pels Plans Locals d'Ocupació

En el capítol de despeses de l'adquisició de béns i serveis corrents s'han previst les necessitats dels diferents serveis, ajustades amb increments interanuals quan això és necessari.:

Com a aspectes més destacables cal ressenyar

- Es previsions el nou contracte de manteniment de la via pública.
- S'actualitzen la resta de contractes d'acord amb les futures revisions de preus.

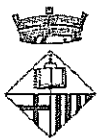

- Hi ha una rebaixa important en la partida de serveis de telefonia, atès a la baixa obtinguda en la recent licitació del servei.

- Hi ha una rebaixa important en la partida de neteja viària i recollida d'escombraries, degut a des d'octubre de 2013 estan amortitzats els vehicles, el que suposa un estalvi anual per aquest concepte d'uns 115.000 euros anuals.

Quant al capítol de despesa financera, aquest és objecte de previsió molt prudent, atès l'escenari de tipus d'interès molt baixos, pel que respecte a les operacions concertades amb tipus variables. A la data en que es confecciona aquest informe l'euribor mensual està al 0,200 per cent, i el trimestral 0,255 i l'annual a 0,527.

Per aquest motiu, la càrrega financera s'ha previst molt per sobre de l'actual, per tal de poder suportar increment dels tipus d'interès per sobre dels actuals.

En el capítol d'inversions es doten crèdits per a diferents actuacions segons les prioritats del Govern Municipal, i detallades en el Pla Financer.

Suficiència dels crèdits pressupostats de despeses, per atendre les obligacions de la corporació:

El Pressupost de despeses disposa de crèdits pressupostaris suficients per atendre les obligacions de la Corporació, tant les compromeses com aquelles no compromeses però que són inherents al funcionament ordinari de la Corporació.

Fons de Contingència

Atès que l'Ajuntament es troba sotmès a un Pla d'Ajust, s'ha dotat per tal de fer front durant l'exercici pressupostari a necessitats inajornables, de caràcter no discrecional i no previstes en el pressupost inicialment aprovat, l'aplicació pressupostària 03.9290.27000, per un import de 75.000 eur, superior al 0,5 % de les seves despeses no financeres en concepte de Fons de Contingència, la qual es farà constar en el Pla d'Ajust.

L'expedient d'utilització del Fons de Contingència, sobre el qual haurà d'informar prèviament la Intervenció, i se sotmetrà al Ple previ a l'aprovació de la corresponent modificació de crèdit.

Anivellament pressupostari:

El pressupost d'ingressos corrents (cap.1 a 5) de l'Ajuntament és de 15.643.450 eur.

El pressupost de despeses corrents (cap. 1 a 4 + cap.9 (amortitzacions financeres)) de l'Ajuntament és de 15.382.250 eur. Per la qual cosa el pressupost està anivellat per un import de 260.600 eur.

El pressupostos dels organismes autònoms no preveuen cap operació financera, per tant, estan anivellats.

La consolidació del pressupost de l'Ajuntament i dels organismes autònoms també compleix aquest principi.

CONCLUSIONS

El pressupost general aprovat s'ajusta al que preveuen l'article 162 i següents del Reial decret legislatiu 2/2004, de 5 de març, pel qual s'aprova el Text refós de la Llei reguladora de les hisendes locals i compleix amb l'objectiu d'estabilitat pressupostària, deute públic i regla de la despesa, de conformitat a la Llei Orgànica 2/2012, de 27 d'abril, d'estabilitat pressupostària i sostenibilitat financera.

Joaquim Bach i Fabregó

L'INTERVENTOR

Les Franqueses del Vallès, a 9 de desembre de 2013.

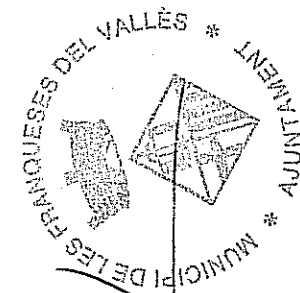

INFORME D'INTERVENCIÓ

En Joaquim Bach i Fabregó, economista, Interventor de l'Ajuntament de Les Franqueses del Vallès, en compliment d'allò que disposen els articles 168.4 del Reial Decret Legislatiu 2/2004, de 5 de març, pel qual s'aprova el Text Refós de la Llei Reguladora de les Hisendes Locals, i 18.4 del Reial Decret 500/1990, de 20 d'abril, un cop examinats el projecte dels Pressupostos Generals de la Corporació per a l'exercici de l'any 2014, emet el següent

INFORME

El Pressupost de l'Ajuntament totalitza, en els seus estats d'ingressos i despeses la suma de 16.563.050 euros.

Inclou també els crèdits que corresponen als organismes autònoms del Patronat Municipal d'Esports, i del Patronat Municipal de Cultura i Educació, així com els de les societats de capital públic Les Franqueses Entorn Verd, S.A. i Les Franqueses Dinamització Econòmica, S.L.

Aquests organismes autònoms presenten pressupostos que importen respectivament 851.010 i 2.025.133 euros, tant en els seus estats d'ingressos com en els seus estats de despeses. Quant al pressupost de la societat Les Franqueses Entorn Verd, S.A, un cop realitzada la corresponent transformació importa un total de 953.352 euros, i el de Les Franqueses Dinamització Econòmica, S.L. un total de 41.000 euros.

El total consolidat dels Pressupostos Generals de la Corporació, en el seu estat d'ingressos i despeses, totalitza 18.081.573 euros, segons pressupost consolidat que s'adjunta.

Els Pressupostos s'han confeccionat cadascun d'ells sense déficit inicial, donant-se compliment a allò que disposa el número 4 de l'article 165 del Text Refós de la Llei Reguladora de les Hisendes Locals.

Respecte al capítol 1 el pressupost s'ha elaborat en base a una congelació dels salaris del personal, tot i que s'ha incorporat noves pèrdues pressupostàries per a la realització dels plans d'ocupació i s'ha tingut en compte l'augment dels triennis.

Durant el present exercici no està previst recórrer al finançament al·le. El rati de deute viu és superior al 75%, però la disposició transitòria primera de la Llei orgànica 2/2012, que determina els límits dels articles 7^m i 13 s'hauran de complir l'any 2020, i caldrà fer-ne una reducció gradual del nivell actual fins al límit a 2020, revisant-se els anys 2015 i 2018.

En data 27 de març de 2012, el ple de l'ajuntament va aprovar el pla d'ajust a què fa referència l'article 7 de Reial Decret Llei 4/2012, que aquest pressupost hauria de complir. Les mesures del Pla s'acompleixen en termes generals, però a nivell global s'aconsegueix l'objectiu perseguit, que és poder retornar el préstec concertat en el seu dia.

Adicionalment, els Pressupostos s'ajusten en el seu fons i forma a les normes establertes en l'esmentat Text Refós, per la qual cosa qui subscriu el present Informe estima que els Pressupostos Generals poden ser sotmesos a aprovació per l'òrgan competent corresponent.

Les Franqueses del Vallès, 9 de desembre de 2014.

L'INTERVENTOR

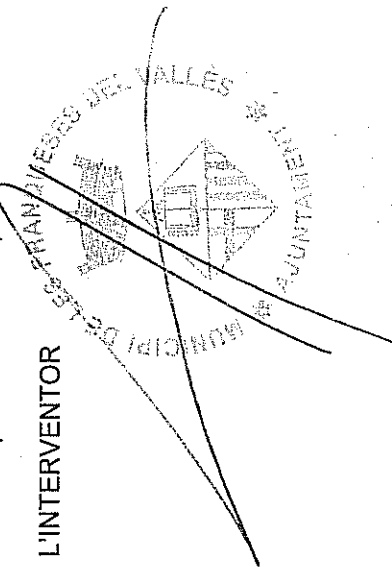

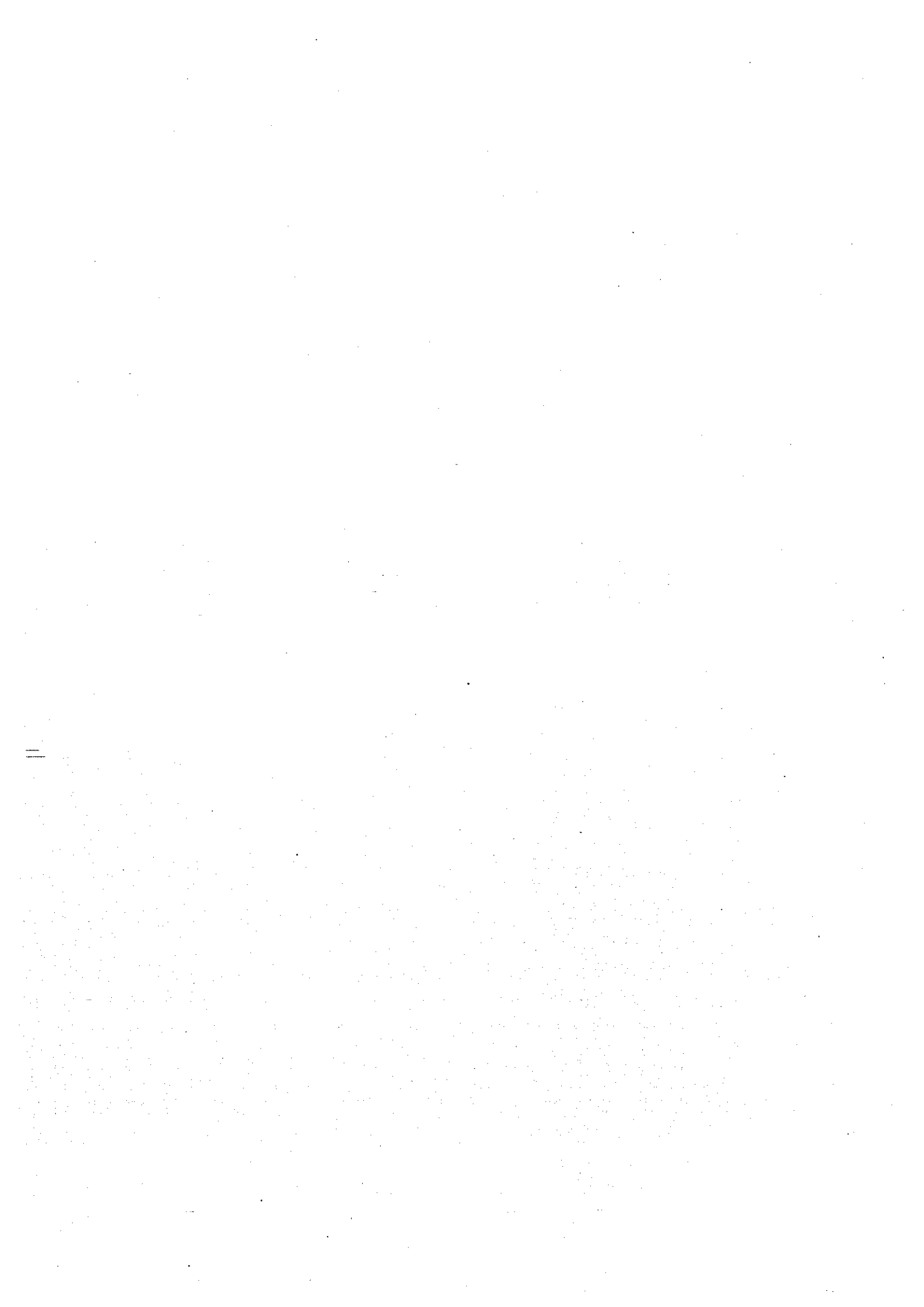

AJUNTAMENT DE LES FRANQUESES DEL VALLÈS

ESTAT I PREVISIÓ DE MOVIMENTS I SITUACIÓ DEL DEUTE FINANCER

PRESSUPOSTOS GENERALS DE LA CORPORACIÓ 2014

ANUALITATS OPERACIONS FINANCERES ANUALITAT 2014

ENTITAT	NO	DESTINACIÓ	PRINCIPAL INICIAL	QUOTA ANUAL	INTERESSOS AMORTITZACIÓ	PRINCIPAL FINAL
DdB	04/0015	PROJ. COMP. ADEQ. VORERES BELLAVISTA	12.000,00	12.000,00	0,00	0,00
DdB	2005	ADEQUACIÓ VORERES AMETLLERS...	36.000,00	12.000,00	0,00	24.000,00
DdB	2008	CENTRE CULTURAL CORRÓ D'AVALL	31.500,00	4.500,00	0,00	27.000,00
SUBTOTAL			79.500,00	28.500,00	0,00	51.000,00
BBVA		PRESTEC INVERSIONS 2002 - BBVA*	618.007,24	47.539,00	13.310,92	570.468,24
BBVA		PRESTEC INVERSIONS 2-2003 - BBVA*	1.454.895,33	111.915,00	31.336,20	1.342.980,33
BBVA		PRESTEC INVERSIONS 3-2003 - BBVA*	1.671.427,12	128.572,14	39.101,48	1.542.854,98
BSCH		PRESTEC INVERSIONS 2-2004 - BSCH	1.379.277,86	125.388,86	59.039,75	1.253.889,00
CCAT		REFINANÇAMENT OPERACIONS ANTERIORS	975.363,35	185.783,51	6.000,00	789.579,84
CCAT		PRESTEC INVERSIONS 1-2005 - C.Cat	261.087,46	74.596,42	2.000,00	186.491,04
CCAT		PRESTEC INVERSIONS 1-2008 - C.Cat	438.085,65	62.583,24	3.200,00	375.502,41
ICO		PRESTEC ICO	198.860,31	198.860,31	12.925,92	0,00
ICO		PRESTEC ICO RD 4/2012*	7.004.315,57	437.769,70	423.990,48	6.566.545,87
SUBTOTAL			14.001.319,89	1.373.008,18	590.904,75	12.628.311,71
TOTAL OPERACIONS			14.080.819,89	1.401.508,18	590.904,75	12.679.311,71
CURT TERMINI						
TOTAL GENERAL			14.080.819,89	1.401.508,18	590.904,75	12.679.311,71

(*) En 2014 finalitza la carència de 2 anys