TASTETS DE **CULTURA ACTIVA**

L'OPCIÓ D'OCI CULTURAL GRATUÏTA

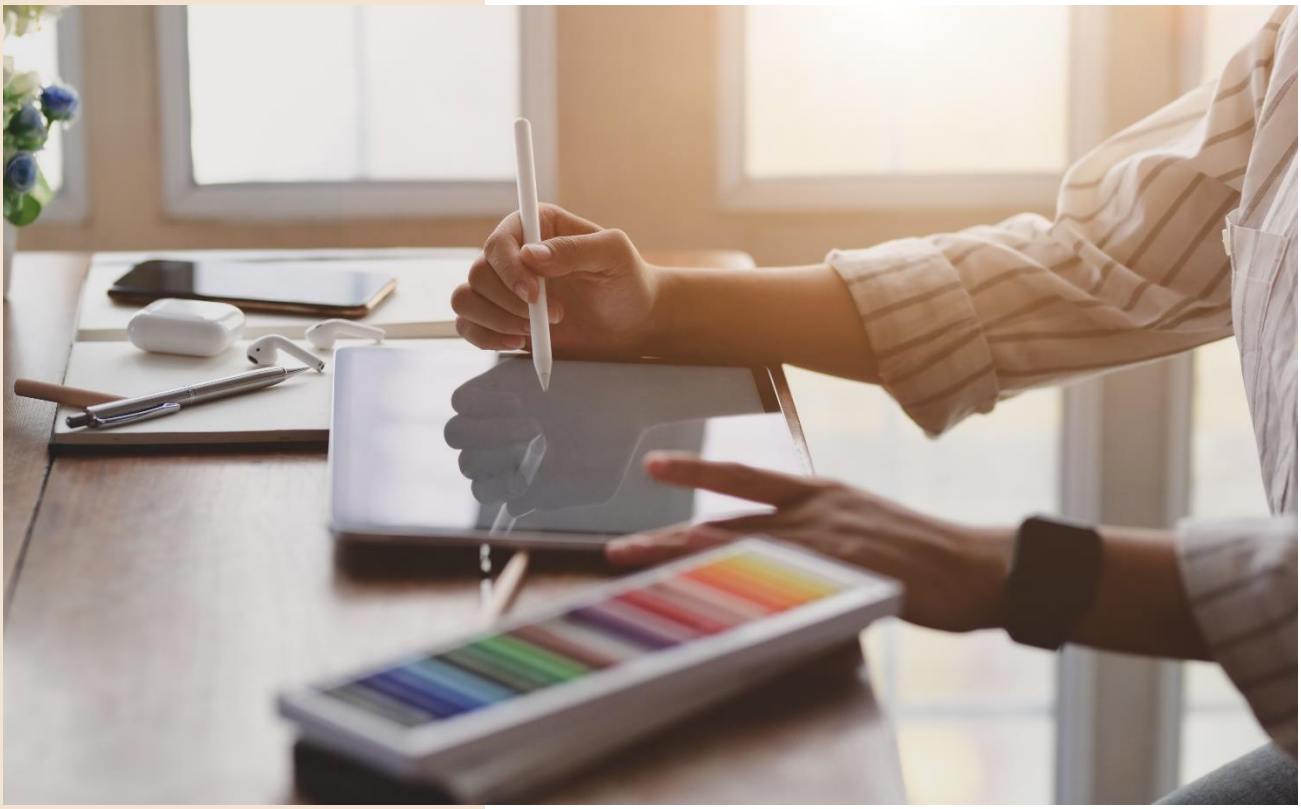

RECURSOS PER A TOTS ELS PÚBLICS

3

NARRATIVA
Recurs digital i literatura de confinament

#KeepReadingEnCasa

L'editorial Planeta, sota el "hashtag" *KeepReadingEnCasa* i sumant-se a la iniciativa #YoMeQuedoEnCasa, ofereix als lectors un total de 10 llibres entre els que es troben obres tan conegudes com *La sombra del viento*, de Carlos Ruiz Zafón; *El código da Vinci*, de Dan Brown o *El tiempo entre costuras*, de Maria Dueñas.

Els més joves tenen al seu abast *Las crónicas de Narnia: el león, la bruja y el armario*; *Algo tan sencillo como twittear te quiero*, de Francisco de Paula o *Mi nombre es Stilton*, entre d'altres.
Aquestes obres podran descarregar-se gratuïtament fins el 31 de març a https://keepreadingencasa.planetadelibros.com/. A la mateixa página web també teniu a la vostra disposició una agenda d'activitats amb autors com Dolores Redondo, Pilar Eyre, Almudena Grandes o Santiago Posteguillo. Així mateix, Grup 62 brinda títols com *Les Veus del Pamano*, de Jaume Cabré; *Dins el darrer blau*, de Carme Riera; *Gràcies per la propina*, de Ferran Torrent o, per als més joves, *Juno*, de Laia Aguilar. Els podeu trobar a https://keepreadingacasa.grup62.cat/.

Literatura de confinament

L'editorial Lantia Publishing publicarà *El libro del confinamiento*, un projecte literari que s'escriurà de forma col·lectiva amb relats d'autors, professionals o amateurs de l'escriptura, inspirat en l'experiència del confinament, des de reflexions més personals fins a narracions de ficció.
Un cop finalitzat el confinament, un comité editorial escollirà els 25 millors relats per conformar un llibre electrònic i gratuït per a tothom, a mode de record i per a què les futures generacions puguin conèixer com es va viure en aquests moments.
Els relats amb una extensió máxima de 2000 paraules, hauran d'aportar el nom complet de l'autor/a, edat, i localitat espanyola en la que es troben passant el confinament.
Els autors que desitgin participar en el *Libro del confinamiento* poden enviar la seva proposta a confinamiento@lantia.com

PÚBLIC INFANTIL

Recomanacions

Nadie quiere jugar conmigo – Gabriela Keselman

Pocosmimos era un castor molt petitó, però se sentia molt sol. Per més que ho intentés, ningú volia jugar amb ell. Sempre feia festes diferents i originals, però per una cosa o altra, sempre li sortien malament. Aconseguirà el petit castor fer amics amb altres animals? Una història plena de tendresa que mostra que, a vegades, els pensaments equivocats porten a conclusions erròneies.

Els acudits més extraràtics – Geronimo Stilton

Un llibre ideal per jugar tota la família, per compartir somriures.
- He vingut per demanar la mà de la seva filla.
- Quina? La gran o la petita?
- Òndia no sabia que la seva filla tingués una mà més petita que l'altra!

Aquest llibre té més de 500 acudits per riure sol o en companyia!

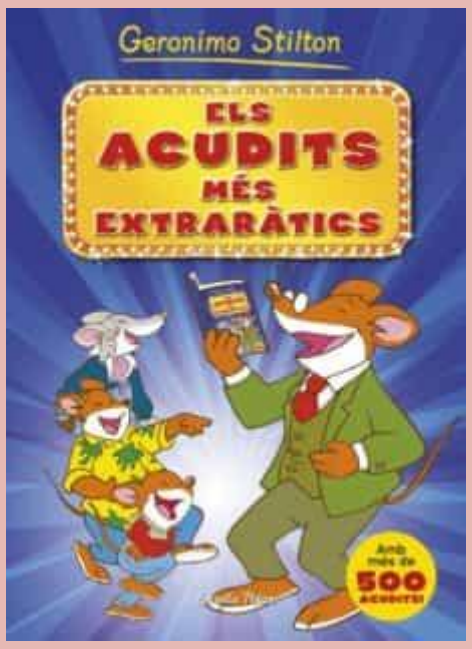

CONTES A INSTAGRAM

Oliver Jeffers + Va de cuentos

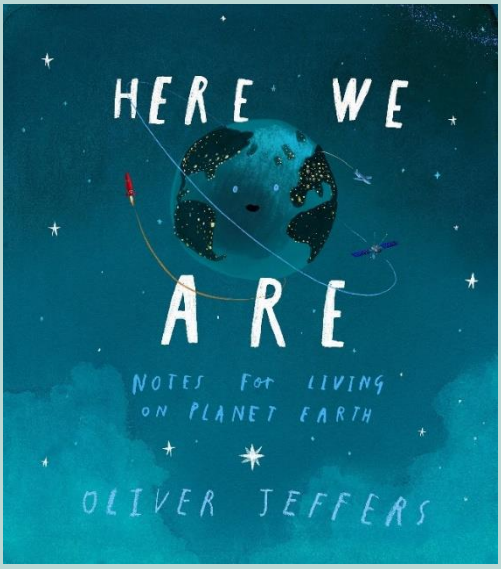

Oliver Jeffers

Oliver Jeffers, el conegut artista, il·lustrador i autor de llibres com ***Atrapa't, Perdut i trobat, Com atrapar una estrella*** o l'últim treball dedicat al nostre món**: *Som aquí,notes per viure al planeta terra***,entre d'altres; cada dia ens ofereix un conte propi explicat per ell al seu perfil d'instagram: **oliverjeffers.**

El conte és en directe i, en parla anglesa! El conte estarà penjat 24 hores en l' *Stories* del seu perfil.

Us deixem també l'enllaç de la seva página web: https://www.oliverjeffers.com/

Va de cuentos

Asociación para la promoción del acompañamiento emocional y la literatura infantil ofrece cada dia a las 11 horas "*Cuentos de andar por casa*". Cuentacuentos para niños y niñas y sus familias. En directo!

¡Busca en instagram: **Va de cuentos** y a disfrutar!

VA DE CUENTOS

REVISTES
Namaka i El Tatano

Namaka digital gratuïta

Us recomanem una revista que tenim a la Biblioteca de les Franqueses: ***Namaka***, revista infantil, lúdica, trepidant i fins i tot una mica gamberra! Cada 2 mesos *Namaka* surt publicada i, a part d'oferir-nos diversió, es promociona molt la lectura d'una manera divertida. Durant aquesta quarantena la revista *Namaka* serà gratuïta en format digital! Feu un cop d'ull a la seva web: https://revistanamaka.com/subscripcio-revista-infantil-namaka/

Audiocontes de *El Tatano*

La revista El Tatano ens ofereix aquests dies una opció molt especial per als més petits: poder escoltar els contes de la revista narrats en alta qualitat i amb efectes sonors. Així els més petits poden continuar gaudint dels seus contes favorits.
https://cavallfort.cat/audiocontes/

LA CULTURA A PROP TEU
ACCEDEIX I CONSULTA !

WWW.EBIBLIO.CAT
WWW.BIBLIOTECAVIRTUAL.CAT

Guia elaborada pel Servei de Biblioteca Municipal

BIBLIOTECA MUNICIPAL

PATRONAT MUNICIPAL DE CULTURA, EDUCACIÓ, INFÀNCIA I JOVENTUT
Les Franqueses del Vallès

Ajuntament de les Franqueses del Vallès

Diputació Barcelona
Xarxa de Biblioteques Municipals